MICE Alliance
울산 마이스 얼라이언스

울산 마이스 얼라이언스
회/원/사/소/개

울산문화관광재단 ULSAN CULTURE & TOURISM FOUNDATION

한국관광공사 KOREA TOURISM ORGANIZATION

MICE Alliance
울산 마이스 얼라이언스

울산 마이스 얼라이언스(UMA: Ulsan MICE Alliance)는 울산이 산업특화 MICE 개최도시로서 경쟁력 강화를 위하여 구성된 협의체입니다. MICE전문시설-MICE기획 및 운영-MICE지원-MICE정책협력 총 4개의 분과 간의 긴밀한 네트워크를 기반으로 성공적인 국제회의 및 각종 국내 컨벤션 행사 개최를 위한 최선의 전문서비스를 제공합니다.










주요활동 및 회원사 혜택

- **홍보마케팅 및 네트워킹**
  - · 국내외 주최기관 대상 기업(관) 홍보
  - · 국내외 로드쇼 등을 통한 MICE 공동마케팅 기회 제공
  - · MICE 유치 및 개최 지원 시 가산점 부여
  - · MICE 트렌드 공유 & 홍보물 제작
  - · 울산 MICE 얼라이언스 데이 개최
- **비즈니스 지원**
  - · 울산관광기업지원센터 비즈니스 공간 활용 지원
  - · 연간 교육 프로그램 운영: 인공지능(AI) 활용법, 전략적 제안서 작성법 등
  - · 국내외 MICE 우수도시 벤치마킹
  - · 연말 우수회원사 선정을 통한 시상

얼라이언스 가입방법

- **가입시기** 매년 3월, 9월(1, 3분기)
- **가입대상** 울산 소재 MICE 관련 기관, 기업(업체) 또는 단체 등
- **가입기준** - 사업자등록증 상 소재지 울산인 경우
  - 분과별 기준 부합 여부
- **문 의 처** 울산문화관광재단 전시마이스팀
  T. 052-255-1856
  E. sypark@uctf.or.kr

함께 만드는 울산 MICE 생태계

울산 MICE 얼라이언스는 기획부터 운영, 지원, 협력까지 네 분과의 유기적 연계를 통해
MICE 산업의 선순환 구조를 만들어갑니다.

MICE 전문시설분과

울산의 주요 MICE 인프라를 기반으로 국내외 행사를 안정적으로 수용할 수 있는 하드웨어 기반을 제공합니다.

MICE 기획·운영분과

국제회의, 포럼, 전시회 등 맞춤형의 탁월한 기획력과 정교한 운영을 바탕으로 성공적인 MICE 행사를 운영합니다.

MICE 지원분과

행사 성공을 위하여 통역, 수송, 디자인 등 다양한 영역을 든든하게 뒷받침합니다.

MICE 정책협력분과

행사 유치부터 전략 수립까지, 민/관/산/학의 협력을 통하여 울산 MICE 산업의 지속 가능한 성장을 이끕니다.

분과구분	가입기준	
MICE 전문시설분과	컨벤션센터	· [국제회의산업 육성에 관한 법률 시행령] 제3조 제2항에 따른 전문회의시설 · 전시장 면적 2,000㎡ 이상 보유한 전문회의시설 및 전시시설
	호텔	· [관광진흥법] 제3조 제1항 제2호에 따른 관광숙박업의 시설로써 100실 이상의 객실을 보유한 시설 또는 200㎡ 이상의 수용 가능한 연회장을 보유한 호텔 (단, 유에코 근거리 100실 미만 관광숙박업의 경우 제단 내부 평가 후 가입 여부 결정 · 그 외 국가공모사업 또는 지방자치단체 공모사업 등에 의해 선정된 숙박시설 등 (예시, 지역특화 체험형 숙박시설, 체류형 복합숙박시설 등)
	유니크베뉴	· 울산을 대표하는 매력과 특색을 가지고, 오래 기억될 독특한 장소적 경험을 제공하는 마이스 행사가 가능한 공간과 시설
MICE 기획·운영분과	PCO	· 사업자등록증 업태·종목상 국제회의기획업에 등록한 업체 · 한국PCO협회에 특별회원 이상 회원으로 가입되어 있는 업체
	PEO	· 사업자등록증 업태·종목상 전시기획 및 대행 서비스에 등록한 업체 · 한국전시주최자협회에 특별회원 이상 회원으로 가입되어 있는 업체
	여행사	· 인센티브 단체, 국제회의, 기업회의 등 MICE 전문 인바운드 여행사로 여행업에 등록하고, [관광진흥법] 제4조 제1항에 따라 관광사업자로 등록된 업체
	이벤트	· 행사 관련 직접생산확인증명서 중 1개 이상 보유 업체(기타자유업(행사대행업(9901)), 회의기획 및 대행서비스(8014190201), 기타 행사기획 및 대행서비스(8014199001) · 사업자등록증 업태·종목상 행사 기획/대행 등 관련 내용이 포함된 업체 · 사업자등록증 업태·종목상 예술, 스포츠 및 여가관련 서비스업, 공연 기획업 등 관련 내용이 포함된 업체
MICE 지원분과	운·수송	· 운송 및 수송서비스 업체
	서비스	· 시스템, 전시부스 설치, 렌탈, 디자인, 통·번역, 인력 등 MICE 행사 지원 서비스 제공업체
	쇼핑·관광·외식	· [유통산업발전법] 제2조 제3호에 따른 대규모 점포 · 공공기관 및 마이스기업 대상 기념품 판매 업체 또는 관광시설 업체 · [공연법]에 따른 공연장으로써 300석 이상의 객석을 보유한 공연장 · [박물관 및 미술관 진흥법] 제2조에 따른 박물관 및 미술관 · [체육시설의 설치 이용에 관한 법률] 제5조에 따른 전문체육시설 · 외부 케이터링 서비스 또는 회의공간을 보유한 식음업장
MICE 정책협력분과	공공기관, 대학, 학·협회 언론 등	· 공공기관, 대학, 학·협회, 언론 등 MICE 관련 정책지원 및 협력 기관

회원사 현황 (4개 분과·90개사)

분과구분	회원사명	대표전화	이메일
MICE 전문시설분과 (13개사)	(사)태화복합문화공간 만디	052-243-9500	info@mandi.co.k
	Fe01 재생복합문화공간	052-237-0102	fe01space@naver.comr
	롯데시티호텔 울산	052-990-1305	Ulsancityfront@lotte.net
	롯데호텔 울산	052-960-1000	rsv.hotel.ulsan@lotte.net
	머큐어앰베서더 울산	052-980-1101	mercure.ulsan@ambatel.com
	신라스테이 울산	052-901-9000	soyeon05.kim@shillastay.com
	에쉬튼호텔((주)미래로)	052-265-6081	miraero2018@naver.com
	울산문화관광재단(유에코)	052-255-1900	info@ueco.or.kr
	타니베이호텔	052-201-8000	rsvn@tanibayhotel.co.kr
	토요코인호텔 울산	052-257-1045	-
	트레비브로이	052-262-8100	trevibrau@naver.com
	호텔 간월재	052-254-2556	kanwolge@naver.com
	호텔 현대 바이 라한 울산	052-251-2233	5601091@lahanhotels.com
MICE 기획·운영분과 (34개사)	(주)멥스인터내셔널코리아 울산	052-264-2192	peter.jung@mepsinternational.net
	(주)봄커뮤니케이션즈	052-277-0045	bongkhai@daum.net
	(주)우시산	052-222-0879	usisan@nate.com
	(주)인리치인재교육원	052-258-3530	enrrichedu15@nate.com
	(주)정다운투어	052-261-9223	jungdawoontour@nate.com
	(주)코드프로	010-2833-2208	acejo2208@gmail.com
	(주)폴링투어	-	-
	(주)플래너스	052-286-9321	phqkorea@gmail.com
	돌고래여행사	052-266-2508	hyeon1883@naver.com
	레논엔터테인먼트	052-248-8836	roy@lennonent.com
	마루여행(주)	052-281-7800	imunja@nate.com
	몽상가기획	010-4825-0560	mugodreamer@naver.com
	비전인컬처 주식회사	010-2446-0693	visioninculture@naver.com
	비전컴퍼니	010-8370-4848	obckorea@hanmail.net
	사회적협동조합 공연제작소 마당	052-269-8034	xo-2640@hanmail.net
	씨에스코리아	052-272-1144	cskorea2006@naver.com
	에스이메이커스(주)	052-911-3310	semakers@naver.com
	에이앤에이	070-8098-0306	info@analab.co.kr
	엔터컴	052-247-0559	jwilee21@daum.net
	연기획	052-258-7123	mdmd93@hanmail.net

회원사 현황 (4개 분과·90개사)

분과구분	회원사명	대표전화	이메일
MICE 기획·운영분과 (34개사)	온앤오프할리데이즈	010-2586-2391	onfholidays@gmail.com
	유메이커스	010-4149-1980	umakers@naver.com
	유엠아이티 주식회사	052-243-9459	umitplan@gmail.com
	유학플래너 울산대지사	052-259-2942	ulsanuhak@naver.com
	윤기획	010-7378-4782	wldbs0892@naver.com
	주식회사 대동씨엠씨	052-903-1070	jhchoi@daedongcmc.com
	주식회사 로디스튜디오	052-264-3806	lodistudio@naver.com
	주식회사 비즈업솔루션	070-4914-5937	bizupsolution@naver.com
	주식회사 에드	052-221-7788	add1202@naver.com
	주식회사 엘리스	052-212-0010	ellisgroup@naver.com
	주식회사 오렌지디자인	052-256-2417	2562417@naver.com
	주식회사 프로젝트그룹 하다	070-7656-0456	projectgrouphada@gmail.com
	진기획	052-267-2748	sang6296@daum.net
	컨벤션 희	010-2085-0204	convention_hee@naver.com
MICE 지원분과 (38개사)	(주)바로퀵물류	1644-8823	pms.7388@daum.net
	(주)부갑일방	010-4545-9311	hjeng21@daum.net
	(주)언양전통식품	052-254-0988	kkm11181@naver.com
	(주)에스케이유투어	052-249-0077	ulsanuhak@naver.com
	(주)원더플라스틱	010-3591-3278	wonderplastic@naver.com
	(주)파인건축	052-713-8822	fineans@naver.com
	(주)호랑이파트너스	010-4238-8070	tigerpartners@naver.com
	(주)호롱불	070-8888-4317	manager@holongbul.com
	119인쇄기획	052-247-2510	sook2510@hanmail.net
	3D뮤즈	052-700-7500	junes_6@3dmuse.kr
	THE 숨	052-978-0001	rael0222@thesoom.net
	농업회사법인동방허니주식회사	052-262-5678	crucheshin@naver.com
	디자인숲	052-260-0656	rosica79@hanmail.net
	르다일	052-249-2118	redail_m@naver.com
	무지개정원	010-2519-9389	0165199389@naver.com
	삼엘	010-7221-2208	hjlee2008@gmail.com
	새운광고디자인	052-266-1579	seun1579@hanmail.net
	시나리오 글로벌	010-7200-6112	scglo.go@gmail.com
	아라아틀리에	010-9313-0547	bsyyoon1@naver.com

회원사 현황 (4개 분과·90개사)

분과구분	회원사명	대표전화	이메일
MICE 지원분과 (38개사)	예원디자인	052-265-8455	tomato8425@naver.com
	오늘달당	010-2157-8002	daldangday@naver.com
	오라 브랜드 마케팅	0507-1435-4891	contact@owrah.kr
	요트탈래	010-3895-8805	ulsanstarmarine@naver.com
	제이애드	052-297-4179	woo003kim@naver.com
	제이에이치마린투어(주)	052-917-8254	jhmarine@jhmarine.kr
	제이와이프로덕션	052-236-8520	jyproduction_kr@naver.com
	주목	052-905-8253	eri@joomok.co.kr
	주식회사 백년건축	052-267-7882	100years-2016@naver.com
	주식회사 씨원커뮤니케이션즈	055-338-4180	c-one@c1comz.com
	주식회사 아이사이트	070-7771-5271	contact@eyesight.co.kr
	주식회사 원즈	052-245-1498	wonsfood@gmail.com
	주식회사 초원	010-6776-8988	kdy1779@naver.com
	커리어하이미디어	052-211-6955	madlocjr@naver.com
	팀 레이어 82	010-8508-8261	sys8261@hanmail.net
	포레스트	052-265-3511	rosica79@hanmail.net
	한그루필름	052-222-0882	hangroofilm@naver.com
	함양집	052-274-0100	doobee6636@hanmail.net
	향기디자인연구소	010-4105-3808	aromadesignlab@naver.com
MICE 정책협력분과 (5개사)	(주)울산방송	052-228-6000	webmaaster@ubc.co.kr
	울산광역시남구도시관리공단	052-226-0910	lee2793@uncmc.or.kr
	울산문화방송(주)	052-290-1248	nohng@usmbc.co.kr
	울주외고산 옹기협회	052-238-8533	jin5802255@hanmail.net
	제이씨엔울산중앙방송(주)	052-979-2230	jaryung@jcntv.co.kr

울산 마이스 얼라이언스

CHAPTER

01 MICE 전문시설분과

01. (사)태화복합문화공간 만디
02. Fe01 재생복합문화공간
03. 롯데시티호텔 울산
04. 롯데호텔 울산
05. 머큐어앰배서더 울산
06. 신라스테이 울산
07. 에쉬튼호텔((주)미래로)
08. 울산문화관광재단(유에코)
09. 타니베이호텔
10. 토요코인호텔 울산
11. 트레비브로이
12. 호텔 간월재
13. 호텔 현대 바이 라한 울산

(사)태화복합문화공간(만디)

Taehwa Cultural Complex MANDI



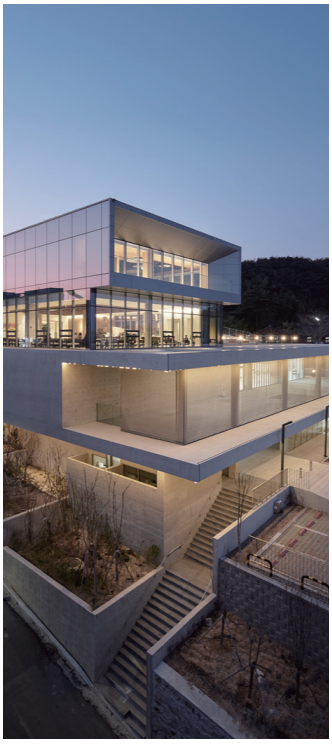



(사)태화복합문화공간(만디)

만디는 '문화가 일상이 되는 공간, 내 삶이 예술이 되는 공간'이라는 슬로건 아래, 지역민의 문화적 자부심을 바탕으로 울산의 문화예술을 국내외에 알리는 플랫폼입니다. 전시, 공연, 문화·명상 강좌 등이 어우러진 복합문화공간으로서 울산 시민 누구나 일상 속에서 자연스럽게 문화를 누릴 수 있는 삶을 지향합니다.
또한 전시장과 교육장, 로비 및 야외 테라스 등 다양한 공간에서 전시와 행사, 워크숍 등이 운영되고 있어, 일상과 예술이 자연스럽게 이어지는 경험을 제공합니다. 만디가 선보이는 다채로운 문화 콘텐츠를 만나보세요.

주요시설

- 라이트룸울산(234㎡), 제1전시장(316.22㎡), 제2전시장 (139.43㎡), 대교육장(237.29㎡), 소교육장(140.17㎡), 국제선명상센터(263.65㎡), 루프탑(721.97㎡), 잔디마당(1082.3㎡), 1층 테라스(335.2㎡) 등

홈페이지

http://mandi.co.kr

Fe01 재생복합문화공간

CHEOL.co.LTD

Korea Unique Venue

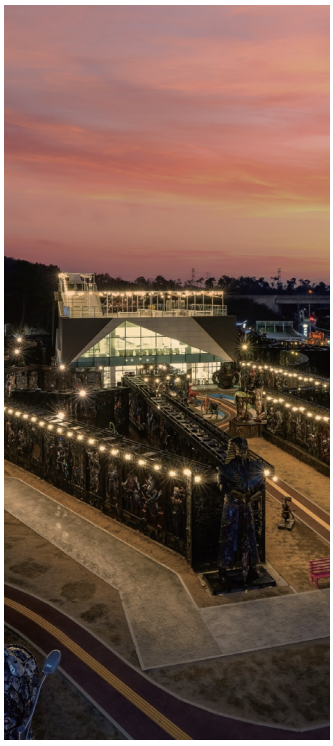





Fe01 재생복합문화공간

철로 그린(Green) FE01은 산업 유산을 재해석하여 환경과 현대미술을 결합한 정크아트 기반의 재생복합문화공간입니다. 자원순환의 메시지를 담은 예술적 영감을 바탕으로 전시, 회의, 기업 이벤트 등 다양한 행사를 수용할 수 있는 다목적 인프라를 갖추고 있습니다.
문화예술과 관광산업의 융합을 통해 지역 관광 활성화에 기여하며 ESG 가치를 실현할 수 있는 차별화된 비즈니스 환경을 제공합니다.

대관가능 시설 및 부대시설

- 100평 규모 연회장,컨퍼런스홀 각 1개소, 세미나공간 3개소
- FeB(버거 푸드코트), Fecafe(카페), 서생이화(한식당)

주요행사

(2025) 부울경 관광이음페스티벌
(2025) 한국관광공사 U-니크 부울경 팸투어
(2025) 울산대학교 국제워크숍 HSI
(2025) 한국수력원자력 새울원자력본부 원전 수주 기념 체코 산업부 장관 맞이 미팅
(2024) 현대 MICE 인센티브 투어
(2023) 한국관광공사 KOREA MICE EXPO 포스트투어
(2023) 한국관광공사 반려동물 친화 프로그램 울산펫크닉
(2023) 부산국립과학관 헬로메이커스
(2023) 울산대학교 국제워크숍 IWIS

홈페이지

www.fe01.co.kr

롯데시티호텔 울산

Lotte City Hotel Ulsan

3성급 호텔(★★★)

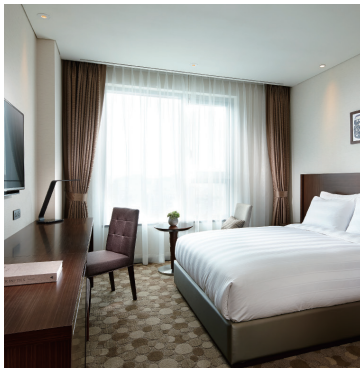





롯데시티호텔 울산

울산 최대 규모로, 2015년 6월 오픈하여 금융권, 쇼핑타운, 공항, 버스터미널과 인접한 비즈니스와 관광에 특화된 호텔로서, 고객 한 분 한분이 만족 할 수 있도록 품격과 서비스를 높였습니다.

규모 및 부대시설

- 350실, 컨퍼런스룸 10명, 소연회장 (루비룸) 35명, 대연회장 (펄룸) 80명
- 레스토랑, 피트니스 센터, 비즈니스 센터, 코인 런더리

주요행사

(2025년) SW미래채움 정책 설명회
(2025년) 울산대학교 첨단소재공학부 워크샵

홈페이지

https://www.lottehotel.com/ulsan-city/ko.html

롯데호텔 울산

Lotte Hotel Ulsan

5성급 호텔(★★★★★)







롯데호텔 울산

관광과 산업이 공존하는 울산 신 도심에 위치한 200실 규모의 롯데호텔 울산은 공항, 버스터미널, 쇼핑타운, 금융지역과 인접하여 비즈니스와 관광 등 어떤 목적의 여행에도 최상의 만족을 드립니다.

규모 및 부대시설

- 객실 200실, 중 연회장 1개(100명 내외), 소규모 컨퍼런스룸 4개
- 뷔페레스토랑, 커피숍, 베이커리, 클럽라운지, 비즈니스센터, 피트니스클럽(사우나, 헬스장, 수영장, 골프연습장)

홈페이지

https://www.lottehotel.com/ulsan-hotel/ko

머큐어앰배서더 울산

MERCURE AMBASSADOR ULSAN HOTEL&RESIDENCE

4성급 호텔(★★★★)



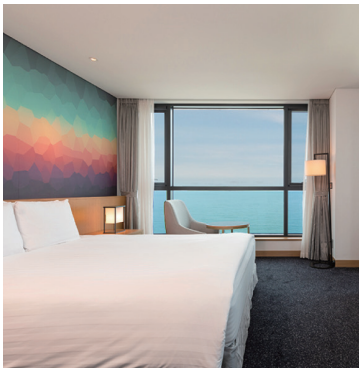



머큐어앰배서더 울산

머큐어 앰배서더 울산 호텔&레지던스는 강동몽돌해변에 위치하고 있습니다. 지상 11층, 지하 3층의 건물에 스위트 및 프리빌리지 객실을 포함한 총 131실의 다양한 오션뷰 객실과 가족단위 여행객이 여유롭고, 특별한 바다 조망을 누릴 수 있는 레지던스 10실을 준비하고 있습니다.

규모 및 부대시설

- 객실 131객실, 레지던스 10객실, 마르세유홀, 프로방스홀, vip홀 연회장
- 레스토랑, 피트니스 센터, 비즈니스 센터, 코인 런더리, 더라운지

홈페이지

http://mercureulsan.com

신라스테이 울산

Shilla Stay Hotel Ulsan

3성급 호텔(★★★)







신라스테이 울산

신라스테이는 호텔 신라가 새롭게 선보이는 비즈니스 호텔로, 호텔 신라의 가치 위에 고객이 원하는 서비스와 상품만을 엄선하여 제공합니다.

대관가능 시설 및 부대시설

- 객실 335실, 연회장 Meetingroom 1+2 (수용인원 30인), Meetingroom 3 (수용인원 15인)
- 레스토랑, 피트니스 센터, 비즈니스 코너 등

홈페이지

https://www.shillastay.com/ulsan/index.do

애쉬튼호텔((주)미래로)

Ashton Hotel Ulsan

3성급 호텔(★★★)





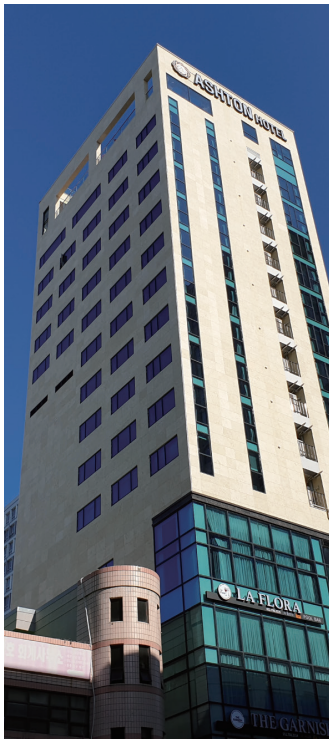

애쉬튼호텔

울산 시청에 인접한 관광호텔로, 다섯가지 타입의 객실과 카페, 식당, 연회장, 루프탑라운지 수영장 등의 부대시설을 갖추고 있습니다.
편안한 휴식처와 최상의 서비스를 제공하는 에쉬튼 호텔이 되겠습니다.

부대시설

- 연회장, 루프탑 수영장

홈페이지

http://ashtonhotel.co.kr/

울산문화관광재단(유에코)

UECO

Ulsan Exhibition & Convention Center







유에코(울산전시컨벤션센터)

각종 전시회, 국제회의, 세미나 등 다양한 콘텐츠를 통해 비즈니스 방문객을 위한 전시장 및 회의시설로서의 기능뿐만 아니라, 시민들의 휴식과 여가를 즐길 수 있는 복합 비즈니스 공간입니다.

규모

- 전시장 (7,776㎡)/ 컨벤션홀 (1,260㎡ 1,400여명) / 회의실 (12개실 1,000명)

주요행사

울산국제아트페어
2025 코리아 울산 궁도 국제학술세미나
2025 울산세계미래산업박람회(WAVE 2025)
2025 대한민국 지방시대 엑스포_K-BALANCE 2025
2025 울산문화박람회

홈페이지

https://ueco.or.kr/

타니베이호텔

TANIBAY Hotel

4성급 호텔(★★★★)



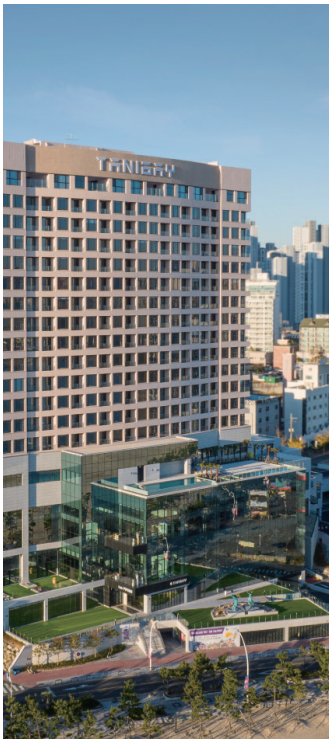

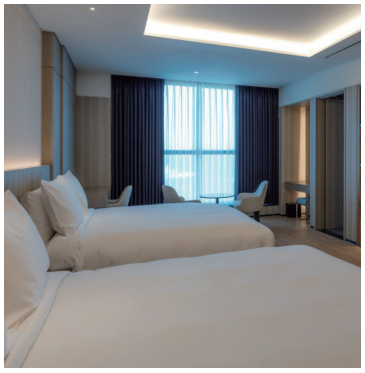

타니베이호텔

일산 해수욕장 전객실이 오션뷰의 객실로 대형 컨벤션홀과 50,70, 100명 이상의 별도홀과 베이커리와 인피니티수영장 남녀 사우나등 특급호텔의 시설을 갖추고 있습니다.

규모 및 부대시설

- (객실) 147실 (연회장) 12개
- 웨딩홀

홈페이지

https://tanibayhotel.co.kr/

토요코인호텔 울산

(EN) TOYOKO INN ULSANSAMSANDONG

2성급 호텔(★★)

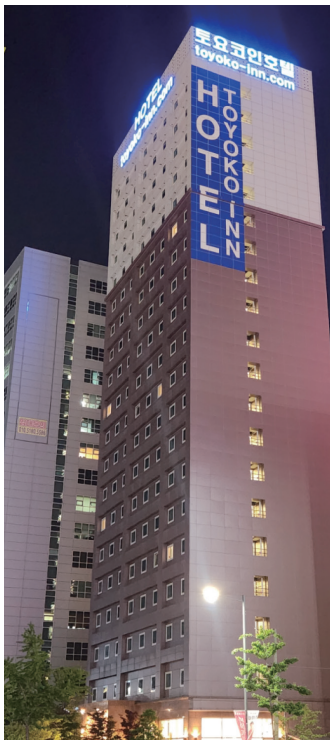





토요코인호텔 울산

도보 10분 이내로 즐길 수 있는 다양한 맛집과 2개의 백화점! 버스터미널, 울산역 행 리무진 정류장을 5분 내로 갈 수 있는 울산 최적의 입지! 프론트 직원 다수 심폐소생술 교육 수료증 구비, 254개의 밝고 깨끗한 객실, 퀄리티 높은 무료 조식을 제공하는 토요코인 울산점입니다.

규모

- 객실 254실
- 부대시설: 회의실(수용인원 12인)

홈페이지

https://www.toyoko-inn.com/korea/search/detail/00310/

트레비브로이

TREVIBRAU

Ulsan Unique Venue







트레비브로이

트레비브로이는 한국 수제맥주 문화의 선구자로, 2003년 소규모 양조장이 합법화된 해에 울산에서 탄생한 1세대 브루펍입니다.
맛과 멋, 그리고 특별한 감성이 공존하는 이곳에서, 한잔의 맥주가 선사하는 최고의 순간을 만끽하시기 바랍니다.

홈페이지

https://www.trevier.co.kr/

호텔간월재

HOTEL KANWOLJAE

숙박업

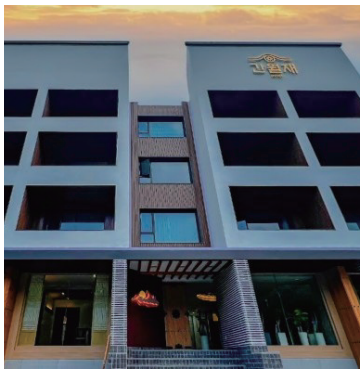



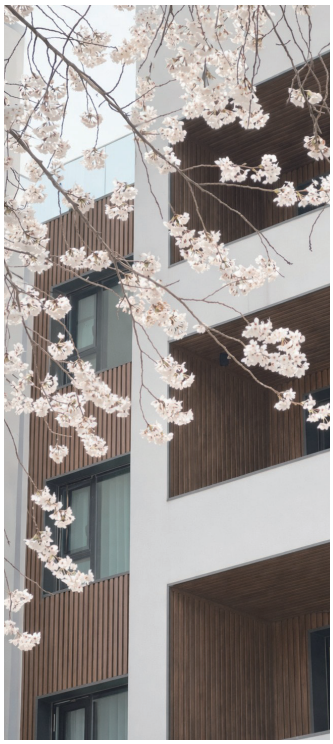

호텔간월재

비즈니스 고객을 위한 최적의 환경을 갖춘 호텔간월재는 효율적인 업무와 편안한 휴식을 동시에 제공합니다. 소규모 워크샵과 기업 연수에 적합한 공간 구성으로 MICE 수요에 최적화되어 있습니다.
영남알프스 간월재의 자연환경을 배경으로 차별화된 힐링 경험을 제공합니다. 업무 집중과 재충전을 함께 실현할 수 있는 울산의 프리미엄 비즈니스·힐링 호텔입니다.

홈페이지

https://blog.naver.com/kanwolge

호텔 현대 바이 라한 울산

Hotel Hyundai by Lahan Ulsan

4성급 호텔(★★★★)

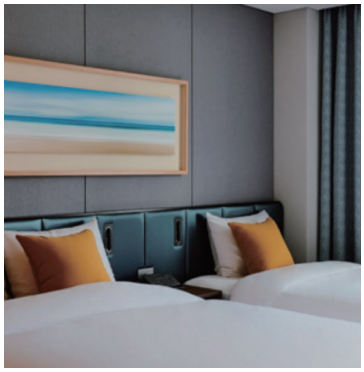



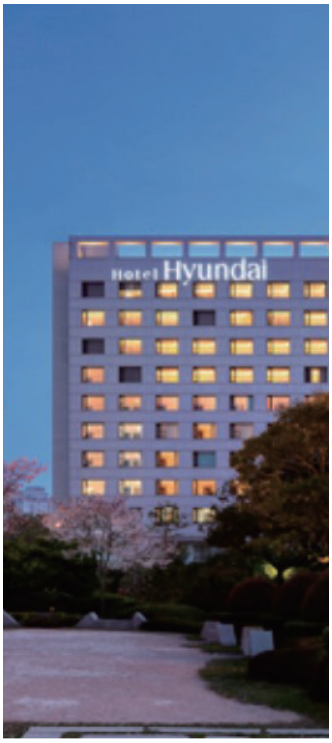

호텔 현대 바이 라한 울산

산책하기 좋은 푸른 공원과 편의성을 더한 상업시설이 인근에 자리함은 물론 여행을 더욱 풍요롭게 만들어주는 호텔 내 다양한 부대시설과 특별한 경험들까지, 여행이 더 즐거워지는 4성급 호텔 현대 바이 라한 울산에서 잊지 못할 추억을 만들어 보시기 바랍니다.

규모

- 객실 272실, 연회장 4개/최대 400석
- 실내 수영장, 헬스장

홈페이지

https://www.lahanhotels.com/ulsan/ko/main.do

울산 마이스 얼라이언스

CHAPTER

02 MICE 기획·운영분과

01. (주)멥스인터네셔널코리아 울산
02. (주)봄커뮤니케이션즈
03. (주)우시산
04. (주)인리치인재교육원
05. (주)정다운투어
06. (주)코드프로
07. (주)폴링투어
08. (주)플래너스
09. 돌고래여행사
10. 레논엔터테인먼트
11. 마루여행(주)
12. 몽상가기획
13. 비전인컬처 주식회사
14. 비전컴퍼니
15. 사회적협동조합 공연제작소 마당
16. 씨에스코리아
17. 에스이메이커스(주)
18. 에이앤에이
19. 엔터컴
20. 연기획
21. 온앤오프할리데이즈
22. 유메이커스
23. 유엠아이티 주식회사
24. 유학플래너 울산대지사
25. 윤기획
26. 주식회사 대동씨엠씨
27. 주식회사 로디스튜디오
28. 주식회사 비즈업솔루션
29. 주식회사 에드
30. 주식회사 엘리스
31. 주식회사 오렌지디자인
32. 주식회사 프로젝트그룹 하다
33. 진기획
34. 컨벤션 희

(주)멥스인터네셔널코리아 울산

MEPS International Korea

국제회의 기회, 전시, 컨벤션 및 행사 대행업 / 여행사업 / 전시장비, 행사기획





(주)멥스인터네셔널코리아 울산

멥스인터내셔널코리아 울산지점에서는 울산, 부산, 경남을 아우르는 다양한 MICE 관련 국제회의 기획 및 인바운드, 컨벤션 행사를 성공적으로 수행하며 '글로벌 MICE 전문기업'이라는 수식어를 탄생시켰고, 끊임없는 도전정신과 변화하는 자세로 고객들에게 만족도 높은 서비스를 제공하고 있습니다.

주요행사

(2026) Virtuoso Symposium
(2024,2025) 제 9회, 10회 울산울주세계산악영화제
(2025) 영남권 관광 이음 페스티벌
(2025) WSB Super Trip

홈페이지

https://mepsinternational.kr/

(주)봄커뮤니케이션즈

BOM Communications Co., Ltd.

제조, 서비스 / 전시기획, 설치, 이벤트 등







(주)봄커뮤니케이션즈

2004년 설립된 (주)봄커뮤니케이션즈는 "NO.1 MICE Business Partner 2030" 비전 달성을 목표로 하는 MICE 비즈니스 전문업체입니다.
차별화된 콘텐츠와 체계적인 협업, 효과적인 업무 관리로 고객의 니즈에 맞춘 통합 커뮤니케이션 서비스를 제공하며, 컨퍼런스, 회의, 박람회, 전시, 이벤트 등 MICE 관련 원스톱 솔루션을 운영합니다.

주요행사

(2023) 울산화폐박람회
(2022) 울산화폐박람회
(2022) 게놈바이오엑스포 등

홈페이지

http://www.bomcoms.com

(주)우시산

USISAN

제조업, 기념품, 체험상품





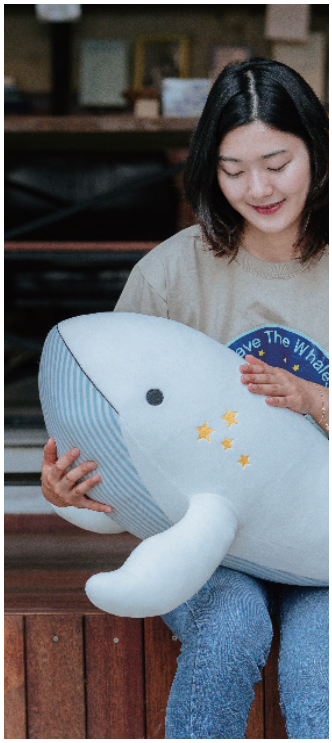

(주)우시산

(주)우시산은 업사이클링 사업을 통해 지속가능한 가치를 실현하며, 폐플라스틱 문제 해결을 위한 문화콘텐츠인 '고래', '북극곰' 스토리를 관광상품과 체험 서비스에 접목하고 있습니다.
수익금은 취약계층 일자리 창출과 바다 생태계 보호에 활용됩니다.

주요행사

부산 MICE 페스티벌 2023 홍보부스, KOREA MICE EXPO 2022 등

홈페이지

https://www.xn--zf4bt3b85e.com/

(주)인리치인재교육원

enrichedu.Corp

교육서비스, 학술연구용역, 콘텐츠서비스, 종합여행업





(주)인리치인재교육원

(주)인리치인재교육원은 울산 본사와 부산 지사를 기반으로 지역사회와 함께하는 교육·문화관광 융합 콘텐츠를 기획·운영하는 전문기업입니다. 공공기관과 학교를 대상으로 맞춤형 연수와 워크숍을 제공하며, AI·디지털 역량 강화 교육을 기획부터 실행까지 통합적으로 지원하는 지역 성장 파트너입니다.

주요행사

(2025) 울산시민아카데미, 울산중구청 전직원 한마음 연수
울산정보산업진흥원 산업맞춤형 AX사업
(2024) 울주군 음식문화축제, 울주군 전직원 한마음연수
경상국립대학교 디지털교재 제작 사업
(2023) 언양도시재생 문화공연"국화향기에 빠지다"

홈페이지

enrichedu.co.kr

(주)정다운투어

JUNGDAWOONTOUR

국내·해외 여행상품 기획부터 항공·비자·보험, 맞춤여행, 기업·단체·MICE까지 여행에 필요한 모든 서비스를 제공합니다.





(주)정다운투어

2017년 11월부터 쌓아온 경험과 신뢰를 바탕으로, 고객의 여행을 함께하는 "정다운투어"입니다.
개인여행부터 허니문, 가족·단체여행, 기업 MICE까지[고객의 여행 목적과 스타일에 맞춘 여행을 설계하고, 상담부터 예약, 진행까지 함께합니다.]

홈페이지

-

(주)코드프로

CodePro Inc.

디지털콘텐츠개발서비스사업, 전시, 컨벤션 및 행사 대행업







(주)코드프로

(주)코드프로는 울산대학교 대학원 연구실 기반 기술 창업기업으로, 미래모빌리티 기술과 AI 빅데이터 솔루션을 제공합니다. 또한, 최신 기술을 활용한 관광 콘텐츠 및 메타버스 플랫폼을 개발하며, Unity 기반 온라인 홍보용 웹 메타버스 기술을 보유하고 있습니다.

주요행사

(2024) ISIE2024: 국제 심포지엄 산업 전자 학회 개최
(2020~2024) IWIS 지능시스템국제학술대회 개최
(2021) 부산광역시 관광지 온라인 플랫폼 메타버스 구축실증 용역
(2017) 인간 시스템 상호작용국제학술대회(HSI2017) 개최

홈페이지

http://codepro.biz

(주)폴링투어

Polling Tour

서비스, 산업, 여행사

(주)폴링투어

폴링투어는 축적된 여행업 실무 경험과 전문성을 바탕으로 국내외 여행 및 출장 서비스를 제공하는 전문 여행사입니다. 기업·기관 항공권 예약 및 발권, 국내외 단체여행, 패키지 및 맞춤여행, 출장·행사 지원 등 다양한 업무를 수행하고 있습니다. 여행 기획과 상담부터 항공·숙박 예약, 출입국 안내, 현지 일정 운영 및 사후관리까지 전 과정을 체계적으로 관리하며, 고객의 목적과 요구에 맞는 최적의 서비스를 제공합니다.

홈페이지

-

(주)플래너스

Planners co.,ltd

서비스, 문화콘텐츠기획





(주)플래너스

(주)플래너스는 지자체와 기업의 문화전략 기획 파트너로, 2004년 개인사업자로 출발해 2009년 법인으로 전환하였습니다.
울산의 주요 축제·행사를 기획·대행하며, 2014년부터 디자인 사업을 강화해 종합 기획사로 성장했습니다.
2021년 설립된 벤처브랜치 '플래너스미디어'는 VR 콘텐츠 개발, 장비 유통·임대, 미디어파사드 사업을 운영합니다.
두 기업은 관광 콘텐츠 및 도시재생 사업으로 영역을 확장하고 있습니다.

주요행사

(2024) 울산미래박람회, 울산공업축제 불꽃축제, 구석구석문화배달, 태화강빛축제 드론쇼
(2023) 부산세계박람회 유치기원 특별음악회 공연팀장(조수미,정명훈)
(2008) 더그레이트 서태지심포니 공연팀장

홈페이지

www.planners.asia

돌고래여행사

DOLPHIN TRAVEL AGENCY

프라이빗 투어 및 패키지 여행상품 기획 및 운영 외







돌고래여행사

돌고래여행사는 2011년 설립 이래 울산과 경주를 중심으로 국내외 여행 중개, 관광 운수, 여행상품 기획 등 다양한 여행 서비스를 제공하는 전문 여행사입니다. 지속적인 콘텐츠 개발과 차별화된 맞춤형 상품 기획을 중심으로 운영하고 있으며, 지속가능한 문화 관광 기업으로 성장하고 있습니다.

주요업종

- 프라이빗 투어 및 패키지 여행상품 기획 및 운영
- 인/아웃바운드 고객 대상 맞춤형 투어 기획 및 진행
- 기업·단체 대상 B2B 맞춤 관광투어 기획 및 진행
- 지역 관광 콘텐츠 개발 및 마케팅 채널 운영

주요행사

(2024-2025) 태국 B2B 아웃바운드 행사 (동의MJF라이온스 골프써클원정)
(2025) 외국인 FIT 서울 문화관광투어 행사 (서울 랜드마크 관광투어)
(2025) 국내 역사문화해설 테마투어 (경주 문화해설 단체투어)

홈페이지

https://smartstore.naver.com/dptour
https://dolphintour.shop/

레논엔터테인먼트

LENNONENTERTAINMENT

공연기획업 / 비디오물제작업 / 음원제작







레논엔터테인먼트

전자음악과 DJ로 현업에 종사하는 다양한 아티스트들이 소속되어 음원 제작까지 활발히 이루어지고 있는 울산 유일 기획사로서, 최근 지자체 축제 홍보 마케팅과 더불어 AR, 3D 기술 프로그램을 개발하는 등 다양하고 전문적인 영역을 아우르고 있습니다.

주요행사

(2026) 울산쇠부리 캐릭터송 제작
(2026) 울산자전거대축전
(2025) 울산떡빵앗간축제
(2025) 제 28회 울산교육문화예술제
(2025) 2025년 예비 국제회의지구 홍보데스크 및 엠버서더 위촉식 운영 용역
(2025) 울산청년센터 AI 학과장
(2025) 울산숲 홍보송 제작
(2024) 슬도아트센터 인터렉티브아트 전시 제작

홈페이지

www.lennonent.com

마루여행(주)

MARU TRAVEL.CO.,LTD

항공 및 여행알선, 여행상품기획







마루여행(주)

단순히 여행상품을 판매하는 회사를 넘어, 고객의 여행목적과 연령, 일정, 편의성을 고려해 안전하고 편안한 맞춤형 여행을 제공하는 전문기업을 지향합니다.

홈페이지

-

몽상가기획

DreamerPlan

문화기획, 축제, 공연, 콘텐츠제작, 행사







몽상가기획

"꿈꾸는 기획, 함께 만드는 울산"
창의적이고 지속 가능한 문화 콘텐츠로 울산의 브랜드 가치를 높인다.

주요행사

(2026) 울산 반려동물 동반 생태관광 프로그램 운영 용역(울산문화관광재단)
울주군리포터즈발대식 운영(울주군)
울산옹기축제 울주군 홍보부스 운영(울주군)
(2025) 울산 반려동물 동반 생태관광 프로그램 운영 용역(울산문화관광재단)
국가대표설영우 울주군홍보대사 발대식 운영(울주군)
울산중구크리스마스트리 점등식 운영(중구청,청춘문화기획)
울산중구성남동눈꽃축제 행사부분운영(중구청,청춘문화기획)

홈페이지

https://www.instagram.com/dreamer.soap/

비전인컬처 주식회사

Vision In Culture Co., Ltd.

공연 / 축제 / 콘텐츠 / 관광 / 교육 / MICE







비전인컬처 주식회사

지역의 숨겨진 이야기를 MICE 콘텐츠로 재탄생시키는 로컬 크리에이터 사회적기업입니다.
공연·전시·체험 콘텐츠를 기획·제작·운영하며, 울산 역사·문화예술 자원을 접목해 참가자에게 살아 숨쉬는 경험을 선사하는 MICE 특화 솔루션을 제공합니다.

주요행사

(2025) (사)국제기념물유적협의회(ICOMOS)한국위원회초청 울산팸투어

홈페이지

https://blog.naver.com/visioninculture
https://www.instagram.com/vision_in_culture
https://www.youtube.com/@VisionInCulture.Inc.

비전컴퍼니

Vision company

교육서비스업 / 교육훈련 및 지원서비스





비전컴퍼니

수강생들과 담당자들이 원하는 교육 서비스를 스스로 기획하여 제공하고자 하는 마음으로 비전컴퍼니를 설립하게 되었습니다.
교육서비스 기반으로 공공행사및 다양한 프로그램을 기획·운영하는 교육 전문 기업입니다. 비전컴퍼니는 단순한 행사 진행을 넘어, 참여자가 의미를 느끼고 배움이 남는 교육행사를 지향하며, 이를 위해 기획단계부터 대 상 분석, 콘텐츠 구성 및 현장 안전 관리, 사후 평가까지 전 과정을 체계적으로 관리합니다.
2028국제정원박람회 홍보 행사 및 각종 워크숍 등 공공기관 및 기업체 행사 50건 이상 진행중인 운영 업체로 다양한 노하우로 멋진 현장을 만들어 드립니다.
비전컴퍼니는 교육적 가치를 확산하고, 공공사업 신뢰에 부응하여 당신의 든든한 파트너가 되어드립니다.

주요행사

(2028) 국제정원박람회 홍보 행사

홈페이지

-

사회적협동조합 공연제작소 마당

MADANG

공연기획 제작, 보급, 행사 대행업, 공연시설 운영업 / 서비스(업)





사회적협동조합 공연제작소 마당

사회적협동조합 공연제작소 마당은 울산의 문화예술 현장 전문가들이 뜻을 모아 설립한 공연 기획·제작·배급 및 행사 대행 전문 단체입니다.
'제대로 빚은 예술로 문화의 꽃을 피우다'라는 슬로건 아래, 지역 예술인을 양성하고 시민들에게 수준 높은 콘텐츠를 제공하며 문화 저변 확대에 앞장서고 있습니다.

주요행사

(2026) 동서발전 사창립25주년 기념식 / 봄을여는 시네마오케스트라
(2025) 울산대학병원 설립50주년 기념식 / 성안옛길 걷기 및 별빛음악회 / 달빛누리길 쓰담쓰담 스탬프 투어
(2024) 동서발전 안전 최우선 다짐행사 / 동서발전 실패박람회 / 동서발전 온라인 퀴즈대회 / 남구 보육인의밤
(2023) 미래전략포럼 / 태화전통시장 막걸리 축제 / 동서발전 탄소중립 전시회
(2020) 대숲납량축제 행사대행
(2017) 전국 창작 음악제 행사 대행
(2016) 전국무용제 행사 대행

홈페이지

http://www.usmadang.co.kr/

씨에스코리아

CS.Korea

서비스업 / 행사대행업, 국제회의기획, 종합여행업, 통번역업, 교육업







씨에스코리아

씨에스코리아(CS.Korea)는 2014년 설립되어 융합 및 혁신을 바탕으로 국제교류, 학술연구, 박람회, 교육, 여행, 통번역 등 MICE 사업을 운영하는 기업입니다. 울주군 해외수출 상담회, 동아시아 경제교류 비즈니스 회담, 국제학술대회 등 다양한 국제교류 행사를 주관하며, 중국, 일본, 러시아, 베트남, 태국 등 여러 국가와 MOU 및 협력체계를 구축하고 있습니다. 통번역 인력과 전문 인원이 풍부해 글로벌 네트워크를 확장하며 긍정적인 영향을 발휘하는 기업입니다.

홈페이지

https://blog.naver.com/cskorea2006

에스이메이커스(주)

SEMAKERS Inc.

전시 및 행사대행, 광고 기획 및 디자인







에스이메이커스(주)

MICE의 가치를 현장에서 실현하는에스이메이커스(주).
전시·컨퍼런스 전략 수립부터 PCO/PEO 운영까지 MICE 전 과정을 유연하게 핸들링합니다. 복잡한 프로세스를 명확한 실행 로드맵으로 풀어내며 시작부터 사후관리까지 완성도 높은 통합 솔루션을 제공합니다.
탄탄한 산·학·연 네트워크와 기업 지원 분야의 숙련된 노하우로 파트너사가 신뢰할 수 있는 실질적인 비즈니스 성과를 만듭니다.

주요행사

제20차 세계한상대회 행사
(2025) 울산공업축제 연계 고래트로 행사
(2025) 울산 원자력산업 전주기 심포지엄

홈페이지

https://blog.naver.com/se_makers

에이앤에이

ANA

서비스업 / 전시, 컨벤션 및 행사 대행업





에이앤에이

ANA는 국내외 MICE 행사를 전문적으로 기획·운영하는 여성기업으로, 지역 인프라를 기반으로 한 원스톱 토탈 솔루션 시스템을 보유하고 있습니다. 주요 사업으로 MICE 행사 기획·운영, 미디어 콘텐츠 제작, 엔터테인먼트 등이 있으며, 차별화된 서비스를 제공합니다. 최근 중소벤처기업진흥공단 대국민 영상 공모전 '대상' 수상, 네이버·틱톡 크리에이터 선정 등으로 경쟁력을 인정받았습니다. 또한, 글로벌 행사 지원 플랫폼(WEVENT) 개발 및 창업경진대회 IR 피칭 최우수상 수상 등으로 전문성을 입증하며, MICE 산업과 지역 경제 활성화에 기여하고자 합니다.

주요행사

제9회 울산평생학습박람회
연세대학교 RISE디지털헬스케어인재양성 성과공유회
제8회 울산세계산악영화제
대한민국 안동 스타트업 위크 페스티벌
부산교육청학력개발원 소통공감의 날

홈페이지

www.analab.co.kr

엔터컴

ENTERCOM

전시 및 행사대행







엔터컴

엔터컴은 2000년 설립된 종합대행사로, 컨벤션·박람회·국제회의·문화관광 축제·국가체육행사 등 MICE 전반을 기획·운영합니다.
25년 이상의 노하우를 바탕으로 2022보령해양머드박람회, 2023전국장애학생체육대회, 2024전국생활체육대축전, 2025 KOREA 울산 세계궁도대회 등 국가행사와 울산공업축제, 태화강마두희축제, 쇠부리축제 등 울산 대표 행사들을 성공적으로 수행한 경력을 보유하고 있습니다.

주요행사

울산공업축제
울산불꽃축제
Korea 울산 세계궁도대회
태화강마두희축제
울산쇠부리축제 등

홈페이지

www.entercom21.com

연기획

YOUN Planning

서비스 및 행사대행 외



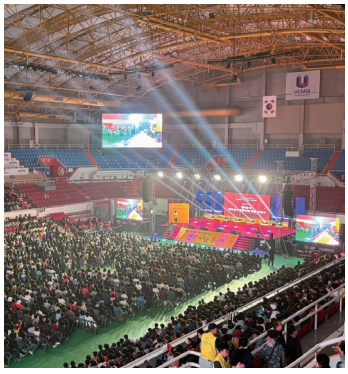

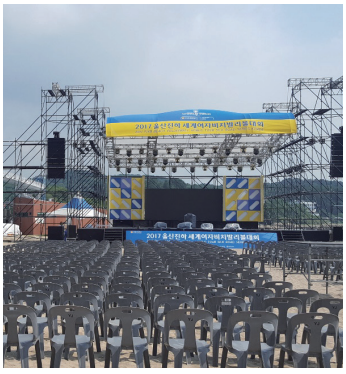

연기획

연기획은 2005년 설립하여 20년째 지역 문화예술 발전을 위해 노력하고 있는 업체입니다. MICE 관련행사 기획은 물론, 관공서 행사와 울산MBC, 경상일보, 울산제일일보등의 언론사 행사대행, 지역축제나 기업행사들을 주축으로 다양한 행사를 기획 및 연출, 대행 등을 주업무로 진행하는 업체입니다.

주요행사

(2012~17) 울산mbc 웨딩페어 / 경상일보AI포럼, 투자기업컨퍼런스,
울산평생학습포럼, 울산-구마모토청소년교류 / 울산-광저우문화교류행사 등

홈페이지

-

온앤오프할리데이즈

OnF Holidays

서비스업 / 전시, 컨벤션 및 행사대행업, 기념품, 디자인, 영상, 홍보 마케팅







온앤오프할리데이즈

OnF Holidays는 울산을 기반으로 MICE 행사 기획·운영부터 전시 부스 구축, 포럼 및 컨벤션 운영까지 아우르는 종합 이벤트 전문 기업입니다. 기업 행사, 전시·홍보 행사 등 다양한 프로젝트를 통해 기획력과 현장 운영 노하우를 바탕으로 완성도 높은 행사 경험을 제공합니다.

울산 MICE 얼라이언스 회원사로서 축적된 전문성과 지역 네트워크를 바탕으로, 차별화된 행사 솔루션과 실행력을 선보입니다. 지역의 매력과 비즈니스 가치를 연결하며, 성공적인 행사 운영과 지속 가능한 MICE 산업의 성장을 만들어갑니다.

주요행사

(2026) 울산공업축제 <울산 트레블플레이마켓> 부스 구축 및 운영 총괄
(2026) 한국과학기술단체총연합회 <울산 MICE 팸투어> 기획 및 운영 총괄
(2025) 롯데재단 자선콘서트 연출 및 운영 총괄
(2025) 서울국제식품전 기업 홍보전시부스 운영
(2025) 농식품 테크 스타트업 창업박람회 기업 홍보전시부스 운영
(2024) IEEE 심포지엄 팸투어 운영 2024
(2024) 울산울주세계산악영화제 팸투어 운영 2024

홈페이지

https://onf.imweb.me/

유메이커스

U.Makers

서비스업 / 행사대행업







유메이커스

유메이커스(U.Makers)는 2022년 1월 설립된 행사·축제·MICE 기획 기업으로, 울산광역시, 울산문화관광재단, JCN울산중앙방송, 울산MBC 등과 협력하여 다양한 행사를 진행하고 있습니다.
전문대행 기획사로서 One Source Multi-System을 기반으로 운영하며, 전시회 직접생산확인증명을 보유해 여성기업등록체로서 MICE 산업을 선도하고자 합니다. 설립 기간은 짧지만, 17년 이상의 현장 경험을 바탕으로 새로운 가치를 창출하는 MICE 전문 기업으로 성장하고 있습니다.

주요행사

(2024) 태화강국가정원 봄꽃축제
(2023) 국제지능시스템 워크숍 IWIS 등

홈페이지

https://www.instagram.com/u.makers

유엠아이티 주식회사

UMIT.CO

서비스 / 일반여행업

유엠아이티 주식회사

유엠아이티 주식회사는 중국 및 몽골, 카자흐스탄 등 외국인 환자 유치 사업을 기반으로 울산 관광 발전의 사명감을 가지고 개별여행객 및 단체 여행객을 유치, MICE 사업등 다양한 사업을 전개하여 울산 관광 발전에 기여 하고 있습니다.

홈페이지

WWW.UTRIP.KR

유학플래너 울산대지사

UHAKPLANNER

교육서비스업 / 종합여행업







유학플래너닷컴 울산대지사

유학플래너닷컴은 울산대학교 22호관에 위치하며, 단체 연수프로그램, 주니어 영어캠프, 가족·시니어·공무원 어학연수 등 다양한 교육 서비스를 운영하고 있습니다.
또한 인바운드 교육 및 관광 프로그램, 인센티브 단체 여행, 해외 여행과 출장 업무를 통해 종합여행업 서비스를 제공합니다. 고객의 글로벌 경험을 확장하는 든든한 파트너로서, 최적의 맞춤형 솔루션을 제공합니다.

주요행사

(2025) 미래모빌리티 해외기업 및 대학 탐방
(2025) 소프트웨어중심단 단기 연수 프로그램
(2026) 아산아너스칼리지 동계해외연수
(2026) SLP Leadership Program

홈페이지

https://blog.naver.com/withuhak

윤기획

Yoon Planning

서비스 / 전시, 컨벤션 및 행사대행업







윤기획

고객 맞춤형 전략기획과 완성도 높은 실행으로 성공적인 행사 실현 및 전시·컨벤션·이벤트 등 전 분야의 통합 솔루션을 제공합니다.

주요행사

(2025) 조선해양 축제
(2025) 마두희 축제
(2025) 장생포 고래 축제
(2025) 솔개해변 반려동물 동반 해변 축제
(2025) 울산문화박람회
(2025) 부산항 축제

홈페이지

http://yoonplanning.imweb.me/

주식회사 대동씨엠씨

DAEDONGCMC co., Ltd

전시 컨벤션 및 행사 대행업, 디자인업, 경영컨설팅업







주식회사 대동씨엠씨

(주)대동CMC는 울산에 본사를 두고 전국 4개 지사를 운영하며, 기업 성장지원과 비즈니스 행사 분야에서 전문성을 쌓아온 기업입니다. 수출·혁신·관광 바우처 수행기관으로서 다양한 기업과 기관의 성장을 지원해왔으며, 이 과정에서 축적한 폭넓은 네트워크와 사업 수행 경험을 바탕으로 효과적인 행사 모객과 프로그램 기획·운영 역량을 갖추고 있습니다.

주요행사

(2026) WAVE 배터리아카데미 Job Fair 행사 운영
(2026) 울산테크노파크 조선방산 통합 워크숍 운영
(2026) 울산테크노파크 지역특화기업 기술세미나 운영
(2025) 복합문화센터 교육 강의 운영
(2025) 유니스트 혁신네트워크 해외판로개척 지원 사업 운영
(2025) 유니스트 강소특구 해외 프로그램 운영
(2024) 울산 관광기업 컨설팅 · 교육 운영사업
(2024) 지역 관광기업 맞춤형 · 찾아가는 컨설팅 운영

홈페이지

www.daedongcmc.com

주식회사 로디스튜디오

LODI STUDIO Inc.

전문, 과학 및 기술서비스업 / 시각디자인업

주식회사 로디스튜디오

로디스튜디오는 지역의 이야기를 바탕으로 축제와 이벤트 디자인, 공간 연출, 행사 아이템 개발, 주민참여 커뮤니티 운영을 중심으로 활동하는 비주얼 디자인 기업입니다.
울산을 기반으로 지역 자원을 창의적으로 활용해 차별화된 콘텐츠를 기획하고, 공공기관 및 기업과 협력하여 지역 사회의 문화적 가치와 브랜드를 확장하고 있습니다. 또한 디자인과 기획, 실행력을 아우르는 종합 솔루션을 제공함으로써 MICE 산업의 경쟁력을 높이고, 지속 가능한 지역 발전과 교류 활성화에 기여하고 있습니다.

홈페이지

www.instagram.com/lodi_studio

주식회사 비즈업솔루션

BIZUPSOLUTION

광고대행업







주식회사 비즈업솔루션

비즈업솔루션은 관광정책 사업 전문기업으로, 정책 기획·운영·관리를 포함한 종합 서비스를 제공합니다. 변화하는 관광환경을 분석하여 기업, 단체, 상호간 발전적인 관광정책 사업 모델을 제시합니다. 주요 사업으로 컨설팅 및 연구용역, 행사·관광상품 기획·운영, 홍보 마케팅, 디자인 및 영상 제작 등을 수행합니다.

주요행사

(2024~2025) 제48회 보성다향대축제 보성티마스터컵 & 오후의 차밭
(2025) 한국차박물관 특별전 말레이시아 차문화 교류 전시
(2024) 2024년 찾아가는 경기관광 홍보관
(2024) 찾아가는 관광홍보관(울산관광스타트업, 울산북구, 울산중구)
(2024) 울산관광 로컬 크리에이터 양성 운영
(2023~2024) 웹툰탐구한옥생활

홈페이지

-

주식회사 에드

ADD CORP.

서비스업, 디자인, 행사대행







주식회사 에드

주식회사 에드는 디자인을 기반으로 다양한 프로젝트를 운영하는 기업입니다. 용역, 공사 등 고객의 니즈를 반영한 맞춤형 결과물을 제공합니다.
주요 사업으로는 상업공간·주거공간 등 공간 디자인 및 인테리어, F&B 브랜딩을 포함한 프로젝트 운영을 수행하며, 실내건축사 전문 건설면허를 보유하고 있습니다. 또한, 전시·팝업스토어 기획 및 제작, 기업행사·의전행사·문화이벤트 등 다양한 행사 기획·운영도 진행합니다.

홈페이지

teamadd.co.kr

주식회사 엘리스

Ellis Inc.

종합여행업, 국제회의 및 이벤트, 전시기획행사기획업 등

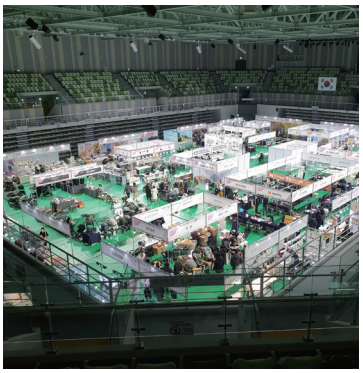



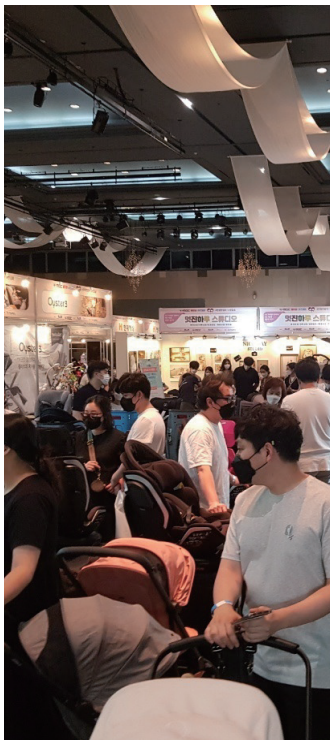

주식회사 엘리스

(주)엘리스는 변화하는 다양한 환경에서도 꾸준할 수 있는 MICE 전반적인 토탈서비스를 운영합니다. 일반소비자, 소상공인, 공기업, 관공서, 대기업 등 다양한 협업을 진행합니다. 지역 경제 활성화와 취약계층의 자립을 돕기 위해 사회적경제·청년울산 MICE 얼라이언스의 일원으로 지역 MICE 산업 활성화와 발전에 힘쓰고 있습니다.

주요행사

(2012~) 울산,대구,포항 임신출산육아교육 및 베이키키즈페어
(2024) 울산 MICE 벤치마킹 운영 등

홈페이지

ellis.co.kr

주식회사 오렌지디자인

Orange Design

종합 디자인 및 미디어 솔루션





주식회사 오렌지디자인

오렌지디자인은 울산 기반의 디자인, SNS 콘텐츠, AI활용 영상 제작 전문 기업입니다. 2015년 설립 이래 디자인 전문 역량을 바탕으로, 기업 홍보 및 브랜딩을 위한 다양한 디자인 콘텐츠와 트렌디한 SNS 마케팅 콘텐츠를 기획·제작합니다. 특히, 최신 AI기술을 활용하여 효율적이고 혁신적인 영상을 제작하며 기업의 경쟁력을 극대화합니다. 지역 사회 공헌에 적극 참여하는 사회적 기업으로, 끊임없는 혁신을 추구합니다.

주요행사

(2026) GC 사내교육용 AI 영상 제작
(2026) 울산문화관광재단 아이문화패스 홍보용 AI 영상 제작
(2025) 울산시청 울산여행 온라인 홍보단 기획·운영
(2025) 울산 유베이스 매뉴팩처링 아시아 YMAC 10주년 기념행사 기획·운영
(2024) 울산 제조업 DX 컨퍼런스 행사 대행
(2024) 지역경제 혁신빅람회 울산전시관 운영
(2023) 대한민국 지방자치 경영혁신 엑스포 울산시 전시관 운영
(2023) 울산 관광두레 페스타 기획 및 운영

홈페이지

(홈페이지) https://orange9.co.kr/
(유튜브) https://www.youtube.com/@오렌지디자인
(인스타그램) instagram.com/orangedesign_0
(페이스북) facebook.com/ulsanorange
(틱톡) tiktok.com/@orangedesign_official
(블로그) blog.naver.com/2742417

주식회사 프로젝트그룹 하다

PROJECTGROUP HADA

정부부처 공모사업 / 행사·축제 기획 및 운영





주식회사 프로젝트그룹 하다

주식회사프로젝트그룹하다는 중앙부처 공모사업 및 축제·행사의 기획·운영을 전문으로 하는 기업입니다. 우리는 즐거운 지역 만들기를 목표로, 각 지역의 특색을 살려 가치 있는 지역문화를 창출하고 있습니다.
모두가 문화를 누릴 수 있도록 문화 향유권을 확대하며, 지역 간 문화적 격차를 해소하는 것을 핵심 가치로 삼고 있습니다.
앞으로도 지역의 가치를 재발견하고, 지속가능한 문화 환경을 조성함으로써 지역과 함께 성장하겠습니다.

주요행사

(2025) 강남구 생생문화유산
(2025) 울산중구 국가유산야행
(2025) 울산남구 국가유산야행
(2024) 여주 실크로드 축제
(2024) 최현배선생 탄생 130주년 기념 흔흔한 날
(2023) 지역특화프로그램 문화점빵 등

홈페이지

www.thehada.co.kr

진기획

JIN Planning

서비스 / 이벤트, 행사대행업







진기획

진기획은 다양한 미디어를 창조적으로 활용하는 토탈 크리에이티브 전문 기획사입니다. 2002년 6월 창립 이후 기업, 정부기관, 학교, 지역축제 등 다양한 행사와 공연 기획을 수행해왔습니다. 연예인 섭외, 음향, 조명, 무대 등 행사 전반의 시스템을 통합한 종합 서비스를 제공합니다.

주요행사

(2024) 울산 119 안전문화축제
(2023) 울산 119 안전문화축제

홈페이지

-

컨벤션 희

Convention Hee

서비스 / 행사대행







컨벤션 희

컨벤션 희는 창의적이고 독창적인 기획을 통해 목표와 꿈을 실현하는 MICE 기획사입니다. 특별한 순간을 제공하며, 즐거운 경험을 선사하는 것을 목표로 합니다. 운영의 안정성을 위해 창업기업, 중소기업, 여성기업 확인서 및 각종 생산증명서를 보유하고 있습니다. 행사 기획 및 대행뿐만 아니라, 전문 인프라를 활용한 체계적인 통합 마케팅 서비스도 제공합니다.

주요행사

제 7~9회 울산울주세계산악영화제, 제2회 지속가능한 울산 마이스 관광 포럼 등

홈페이지

conventionhee.com

울산 마이스 얼라이언스

CHAPTER

03 MICE 지원분과

01. (주)바로퀵물류
02. (주)부갑일방
03. (주)언양전통식품
04. (주)에스케이유투어
05. (주)원더플라스틱
06. (주)파인건축
07. (주)호랑이파트너스
08. (주)호롱불
09. 119인쇄기획
10. 3D뮤즈
11. THE 숨
12. 농업회사법인동방허니주식회사
13. 디자인숲
14. 르다일
15. 무지개정원
16. 삼엘
17. 새운광고디자인
18. 시나리오 글로벌
19. 아라아틀리에
20. 예원디자인
21. 오늘달당
22. 오라 브랜드 마케팅
23. 요트탈래
24. 제이애드
25. 제이에이치마린투어(주)
26. 제이와이프로덕션
27. 주목
28. 주식회사 백년건축
29. 주식회사 씨원커뮤니케이션즈
30. 주식회사 아이사이트
31. 주식회사 원즈
32. 주식회사 초원
33. 커리어하이미디어
34. 팀 레이어 82
35. 포레스트
36. 한그루필름
37. 함양집
38. 향기디자인연구소

(주)바로퀵물류

BaroQuick Co.,LTD

퀵, 물류, 이사



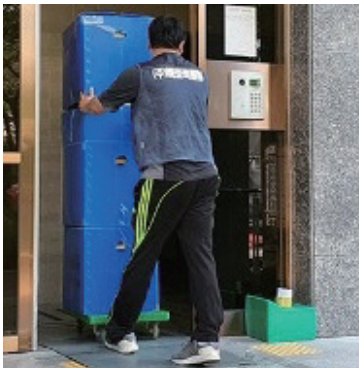



(주)바로퀵물류

작은 소량의 짐부터 대량의 짐들까지 전국 어디서든 신속·정확한 서비스로 고객님들의 만족도를 높이기 위해 최선을 다하고 있으며, 제일 중요한 믿음과 신뢰, 소통으로 보다 나은 서비스를 제공해 드립니다.

주요사업

· 퀵
- 오토바이, 다마스, 라보 등의 다양한 차량이 상시 대기되어있어 전국 어느 지역이든 당일 직배송을 원칙으로 합니다.

· 물류
- 화물 주선 사업과 함께 지입차 도입 방식으로 운행에 관련된 전반적 책임은 물론 물류비 절감까지 도와드립니다.

· 이사
- 가정, 기업, 관공서 등 포장이사를 기반으로 이사와 동시에 스팀 살균 소독을 병행하여 위생과 청결을 원칙으로 합니다.

주요이력

· 취약계층 도시락/안심키트 배달
· 구호물품 배송 지원
· 저소득계층 이사 지원
· 학교, 구청, 도서관, 대기업 등 각종 업체 이사 및 배송 업무 다수

홈페이지

http:://www.baroquick.co.kr

(주)부갑일방

BuGapilbang

식당업 / 중식







(주)부갑일방

울산 남구에서 영업중인 중식당입니다.
한국식 중화요리 현지 중식 요리 퓨전 중식 요리 전문점입니다.
룸 모두 개방 가능하며 약 70명 내외 규모로 대관 가능합니다.

주요이력

-

홈페이지

-

(주)언양전통식품

Unyang Traditional Foods Co. ltd

제조업, 교육서비스업, 휴게음식점, 전통식품, 카페, 체험학습

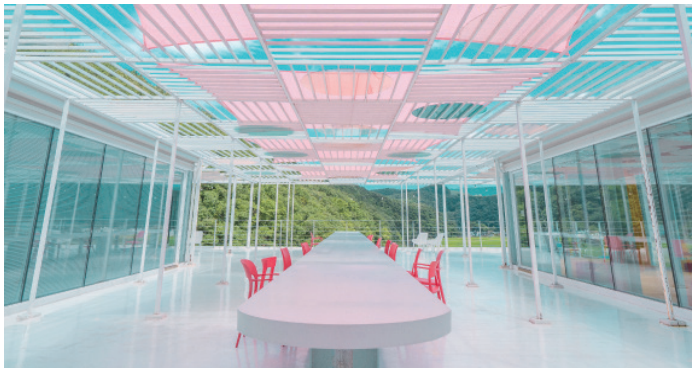





(주)언양전통식품

100% 국내산 원재료로 만든 메주, 장류, 청류 등으로 신선식품 생산 및 판매하고 있으며 계곡이 있어 여름에 가족 단위 휴식 공간을 제공하는 업체

주요이력

하나로마트 등 100개 지점 장류판매, 쿠팡 등 10곳 온라인 판매

홈페이지

www.unyangmeju.com

(주)에스케이유투어

SKUTOUR

전세버스, 여행사업



(주)에스케이유투어

전세버스를 시작으로 국내외 여행업까지 영역을 넓혀가고 있는 버스 업체로 안전한 운행과 최상의 차량을 제공하는 업체로 평가받고 있습니다.

주요이력

울산울주세계산악영화제 버스운행
WAVE 2025 버스운행
울산고래축제 버스운행

홈페이지

-

(주)원더플라스틱

Wonderplastic Co., Ltd

재생플라스틱 제조업, 금형, 기타플라스틱 제조업







(주)원더플라스틱

원더플라스틱은 버려지는 폐플라스틱을 새로운 자원으로 되살리는 업사이클 기업입니다.
병뚜껑 등 다양한 플라스틱을 수거·세척·분류·분쇄하여 고품질 플레이크와 제품으로 재탄생시킵니다. 자체 개발한 C.P(카본 폴리머) 금형 기술로 생산 효율을 높이고 비용을 획기적으로 절감합니다.
누구나 쉽게 친환경을 실천할 수 있도록 지속 가능한 제품과 경험을 제공합니다.

주요이력

2025라이프스타일위크도쿄, 생활·잡화 부문 1위
WAVE2025, 업사이클 체험 부스 운영
ESG체험 프로그램 운영 80회+

홈페이지

wonderplastic.kr

(주)파인건축

Fine farchitecture

건설업, 디자인업



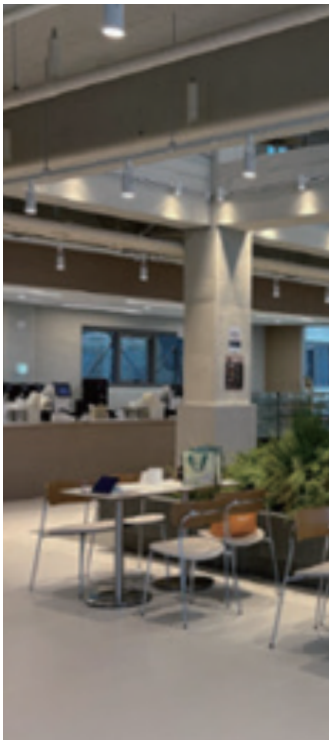



(주)파인건축

(주)파인건축은 2020년 1월 창사이후 올바른 길에서 우리의 가치와 경쟁력을 증명하겠다는 슬로건으로 디자인,건축 전문 집단으로 성장해 가고 있습니다.
실내건축,도장,방수,석공사 전문건설면허 4개 및 산업디자인 전문회사인증, 직접생산확인증명서를 보유한 MICE 전문기업인 (주)파인건축은 전문성과 더불어 사회적기업 인증 기업으로 지역사회 내 취약계층의 주거환경 개선을 위해 끊임 없이 노력하며 지역 및 이웃과 함께 더불어 사는 사회를 만들기 위해 성장해 나가고 있습니다.

주요이력

2024 문화박람회 메인디자인 외 다수 (인쇄,광고,디자인기획)

홈페이지

www.fine-arc.com

(주)호랑이파트너스

Tigerpartners

도시락류 제조업, 프랜차이즈 본부 운영업







(주)호랑이파트너스

호랑이파트너스는 울산을 기반으로 건강한 식문화를 선도하는 외식·프랜차이즈 전문 기업입니다. 외식 브랜드 '풀먹는호랑이'를 운영하며 큐브쌈밥과 쌀국수를 중심으로 차별화된 건강식 메뉴를 선보이고 있습니다.

주요사업

체계적인 물류 운영과 안정적인 공급 시스템을 기반으로 기업·기관 단체 도시락 납품, 단체 케이터링, 행사 맞춤형 식음 서비스를 제공하고 있습니다. 이러한 운영 역량을 바탕으로 최근 울산 지역의 다양한 축제와 행사에 참여하며 식음료 부스 운영부터 VIP 케이터링, 행사 관계자 단체 식사까지 서비스 영역을 확장하고 있습니다. 또한 체계적인 가맹 시스템과 품질 관리를 통해 지역 외식 문화 활성화에 기여하고 있습니다.

주요이력

(2020~) 울산 시, 군, 구 각종 행사 케이터링 납품
(2026.05) 울산웨일즈 팝업
(2026.08) 2026 태화강국가정원 여름아, 놀자 IN 울산 식음료 부스 참여
(2026.09) 제3회울산세계미래산업박람회(WAVE 2026)식음료부스참여및스태프단체도시락
(2026.09) 제11회울산울주세계산악영화제식음료부스참여및VIP케이터링,스태프단체도시락
(2026.10) 2026 울산불꽃축제 식음료 부스 참여
(2026.10) 2026 울산공업축제 스태프 단체 도시락

홈페이지

https://vegetiger.kr/

(주)호롱불

HOLONGBUL

3D 그래픽 영상 및 DID 솔루션

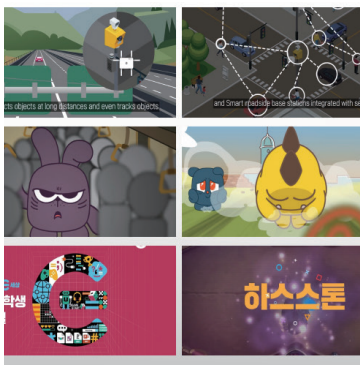











(주)호롱불

산업용 기술 영상 및 플랫폼 개발 전문 업체로, 전시 분야로는 행사 및 전시회 3D 그래픽 홍보 영상 및 메인 오프닝 영상을 주력으로 제작하고 있으며 실시간 송출 솔루션을 기반으로 전시회에 맞춤형 비상대피, 행사 안내 솔루션을 제공하고 있습니다.

주요이력

(2026) 실시간 송출 솔루션 [스마트안전TV]
(2026) OAT(주) 전시용 3D 기술 영상 제작
(2025) LG V2X Soft 전시용 기술 영상 제작
(2025) 인천공항 제2터미널 전시용 영상 제작
(2024) 전국장애학생E페스티벌 메인 오프닝 영상 제작

홈페이지

www.holongbul.com

119인쇄기획

119 printing plan

전단지, 리플렛, 카탈로그, 포스터, 명함 등 기획 및 제작 / 행사용 판촉물, 현수막 및 각종 광고 제작





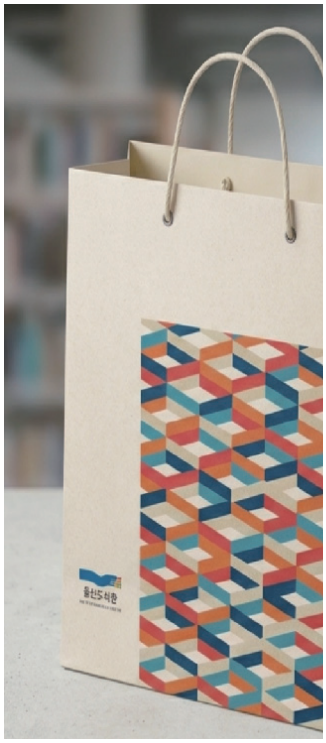

일일구인쇄기획

울산 남구에 위치한 119인쇄기획은 각종 인쇄물과 홍보물 제작을 전문으로 하는 신뢰의 기업입니다.
전단지, 카탈로그, 브로슈어 등 맞춤형 디자인부터 고품질 출력까지 원스톱으로 제공합니다. 신속하고 정확한 서비스로 지역 내 다양한 기업 및 행사의성공적인 홍보를 뒷받침해 왔습니다.
축적된 노하우와 섬세한 기술력으로 언제나 만족스러운 결과물을 선사하겠습니다.

주요이력

울산 지역 내 관공서, 대학, 기업 주관 각종행사 및 축제 홍보물(리플렛, 카탈로그, 포스터 등 다수 제작 납품

홈페이지

-

3D뮤즈

3D MUSE

시각디자인, 시뮬레이션 영상







3D뮤즈

시각디자인과 시뮬레이션 기술로, 산업과 브랜드의 이야기를 입체적인 콘텐츠로 구현합니다.
홍보, 교육, 체험을 아우르는 디지털 콘텐츠를 기획부터 제작까지 원스톱으로 제공합니다.

주요이력

대한민국 안전산업박람회, MVEX, KVRF

홈페이지

www.3dmuse.kr

THE 숨

THE SOOM

앱 / 홈페이지 개발, 디자인



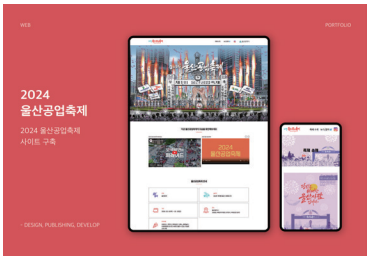



THE 숨

App/Web 플랫폼 개발 및 디자인 회사인 THE숨은 S/W사업자, 산업디자인 전문회사(종합), 직접생산등록업체이며, 다수 기관의 개발 및 디자인 공급업체입니다. 고객의 니즈를 토대로 최신 트렌드와 기술을 접목하여 최상의 결과물을 만들어가고 있습니다.

주요이력

영남알프스 완등인증 앱 개발
(2024) 울산 공업축제 홈페이지 제작
(2025) 울산 쇠부리 축제 메인 디자인 외 다수

홈페이지

www.thesoom.net

농업회사법인 동방허니주식회사

Dongbang Honey Agricultural Co., Ltd.

도소매, 제조업 / 천연꿀 및 양봉산물







농업회사법인 동방허니주식회사

울산에서 20년 전통 양봉 가업을 기반으로 설립된 농업회사법인 동방허니주식회사입니다. 천연숙성꿀 브랜드 '꿀가득'을 통해 친환경 꿀스틱 제품을 생산하고 있습니다.
고래를 형상화한 디자인으로 B2B 시장을 확장하고, 양봉·밀랍 체험을 관광 콘텐츠로 운영하고 있습니다.
꿀벌과 자연의 가치를 알리는 지속가능한 생태 체험 브랜드로 성장하고 있는 동방허니입니다.

주요이력

(2025) 울산관광스타기업 선정
(2024~2025) 이음페스티벌
(2024~2025) 공업축제 울산문화박람회 전시회 참여
(2024) 관광스타트업 선정
(2024) 전국IR대회 울산항만공사 수상
(2024) 전국IR대회 울산광역시장상 수상
그 외 행사및 전시회 참여

홈페이지

http://www.꿀가득.kr

디자인숲

Designsoop

행사기획 및 지원 / 옥외광고 디자인 및 제작 외







디자인숲

디자인에 대한 신뢰를 바탕으로 믿음직한 파트너가 되고자 하는 디자인숲은 산업디자인전문회사, 옥외광고 등록업체, 여성기업, 직접생산등록업체입니다. 다년간 쌓아온 다양한 디자인 경험과 열정적인 마인드로 항상 최선을 다하고 있습니다.

주요사업

- 제안서, 프레젠테이션(PPT), 한글 문서 편집
- 행사 메인 비주얼, 홍보 책자, 보고서, 소식지, 리플렛 제작
- 행사 영상, 기업 홍보 영상 제작
- 대형 현수막, 가로등 배너, 간판, 배너 등 옥외광고 디자인 및 제작

홈페이지

-

르다일

REDAIL

제조업 / 화장품 제조







르다일

환경 친화적 인체 세정용 화장품 제조기업, 자연과 사람을 생각하는 기업, 지역의 자원을 활용한 지역특화 상품을 제조하는 브랜드가 목표입니다.
워터리스의 파우더형 고체클렌저로 부피는 작게, 효과는 크게, 물 사용량을 제로로 만드는 클린뷰티 신제형 제품이 대표상품입니다.

주요이력

(2023~2025) 울산문화박람회
(2024~2025) 울산공업축제
우아한형제들(배달의민족) 물없는한알비누 VIP용 선물 제작

홈페이지

www.redail.co.kr

무지개정원

mujigae garden

교육서비스 / 새활용공예 체험교육







무지개정원

커피박·자개·폐지·섬유 등을 활용해 소통과 협력을 이끄는 친환경 공예 팀빌딩 프로그램을 운영하는 새활용공예 전문 공방입니다. 함께 아이디어를 나누고 역할을 분담해 작품을 완성하는 과정에서 구성원 간 이해와 유대감을 높입니다.
기업회의·전시·컨벤션·인센티브 관광의 목적과 참가자 특성에 맞춘 체험을 제공하며, 울산의 지역문화와 친환경 가치를 담아 함께 만드는 즐거움과 성취감을 전합니다.

주요사업

· **친환경 공예 팀빌딩**
  - 공동 작품 제작과 역할 분담을 통해 구성원 간 소통·협력·유대감을 높이는 맞춤형 프로그램 운영
· **MICE 연계 체험 프로그램**
  - 기업회의·전시·컨벤션·인센티브 관광의 목적과 참가자 특성에 맞춘 공예체험 및 지역문화 체험 운영
· **새활용공예 및 환경교육**
  - 커피박·자개·폐지·섬유 등을 활용해 자원순환의 가치를 배우는 기업·기관·학교 대상 체험교육
· **울산 특화 관광 콘텐츠 개발**
  - 울산의 관광자원과 지역 이야기를 공예로 표현하는 관광객 대상 친환경 체험 콘텐츠 개발
· **맞춤형 친환경 기념품 제작**
  - 지역의 특색과 행사 주제, 기업·기관의 브랜드를 반영한 관광기념품·행사 기념품 개발 및 제작

주요사업

- 제안서, 프레젠테이션(PPT), 한글 문서 편집
- 행사 메인 비주얼, 홍보 책자, 보고서, 소식지, 리플렛 제작
- 행사 영상, 기업 홍보 영상 제작
- 대형 현수막, 가로등 배너, 간판, 배너 등 옥외광고 디자인 및 제작

홈페이지

인스타그램: @mujigaegarden (무지개정원)

삼엘

Samel Co., Ltd

일반음식점(식음료 제조 및 판매)







삼엘

당사는 커피와 매일 구워 내는 베이커리를 결합한 토털 카페·베이커리 브랜드입니다. 각종 국제학술행사와 국제 스포츠 이벤트에 커피 케이터링, 베이커리 행사 지원 및 후원으로 참여해 글로벌 교류의 가치를 확장합니다.
지역 복지기관에 기부하여 음식 폐기물을 줄이고 이웃에게 따뜻함을 전합니다.
맛·환경·사회를 아우르는 ESG 경영으로 고객에게는 휴식, 지역사회에는 긍정적 변화를 지속적으로 선사하겠습니다.

주요이력

(2024) 국제 전자 산업 심포지엄 케이터링
(2024) 울산 세계명문대학 조정 페스티벌 외 다수 (IWIS 2024 행사)

홈페이지

instagram : LLLBakeryCafe
naver : LLLBakeryCafe

새운광고디자인

Seun design

행사 전반의 기획디자인, 기획전시, 행사부스설치 및 제작 등의 전반적인 업무







새운광고디자인

2012년에 설립된 업체로, 관공서 및 다양한 곳에서 기획, 디자인부터 제작 설치까지 산업디자인전문회사, 옥외광고등록, 여성기업, 직접생산등록으로 원스톱으로 진행되는 종합전문기획 업체입니다.

주요이력

울주세계산악영화제 프레페스티벌~현재 홍보물 기획 제작
프롬나드페스티벌 홍보물 제작 및 홍보 진행
울산평생학습축제 1회~현재까지 울주군, 동구청 부스제작
울산공업축제 친환경소재 현수막 제작설치로 울산시청 친환경현수막 제작 예시 업체
명화속과학 기획전시 제작 및 설치 작업 등

홈페이지

-

시나리오 글로벌

Scenario Global

전문, 과학 및 기술서비스업 외





시나리오 글로벌

글로벌 산업 맞춤형 기술 투어를 통해 울산 대표 기업 및 연구기관의 선도산업 인프라 기반 비즈니스 기회 및 기술협력 네트워크를 창출하는 기업입니다.

주요사업

- 울산 산학연 인프라 연계 해외기관단체 유치 목적 R&BD 투어 상품 개발

주요이력

WAVE 2024 (해외 바이어 초청/산업 투어 수행)
(2025) 울산관광스타트업
(2024-2026) 영국 혁신청 제조기술 스타트업 방문단 울산 투어 용역 수행

홈페이지

-

아라아틀리에

AraAtelier

도소매, 제조, 기념품, 체험클래스







아라아틀리에

아라아틀리에는 울산을 기반으로 활동하는 친환경 업사이클링 브랜드로, 조개 폐각, 커피박 등 버려지는 자원을 활용해일상의 쓰임이 있는 감성 오브제로 재탄생시키는 기업입니다.
'보이는 업사이클링'을 통해 환경 가치와 지역 스토리를 동시에 전달합니다.

주요이력

울산 관광기념품 공모전 수상 (고래 디퓨저 & 화병)
울산박물관, 반구대 암각화박물관, 동서발전 FE01 '유심관' 입점
한려해상국립공원, 롯데호텔 등 공공기관 및 기업 납품
업사이클링 기반 환경교육 및 체험 프로그램 다수 운영
ESG 협업 굿즈 및 관광상품 개발 지속 추진

홈페이지

https://www.instagram.com/ara_atelierulsan
www.araatelier.co.kr

예원디자인

Yewon Design

옥외광고, 간판, 현수막







예원디자인

산업디자인전문회사로, 다년간의 광고물 제작, 시공경험과 디자인을 바탕으로 모두에게 만족을 드리는 책임감 있는 옥외광고전문기업입니다. 수성출력기, 솔밴출력기, 컷팅기, 1.2톤 크레인을 보유하여, 다양한 작업이 가능합니다.

주요이력

(2023) 울산화폐박람회
(2023) Ulsan K-Battery Show 외 광고물 다수 참여

홈페이지

https://blog.naver.com/yewon153_

오늘달당

DALDANGDAY

베이킹 클래스, 체험 키트, 관광 콘텐츠 외







오늘달당

오늘달당은 울산 지역 관광자원과 식문화를 활용한 체험형 베이킹 콘텐츠를 기획·운영하는 기업입니다.
아이싱쿠키 체험, 과자집 만들기, 키트형 체험 프로그램 등 다양한 콘텐츠를 운영하며, 학교·공공기관·축제·관광행사 등 단체 맞춤형 프로그램을 진행하고 있습니다. 체험형 관광 콘텐츠를 통해 지역 홍보와 참여형 프로그램 운영에 기여하고 있습니다.

주요사업

- 베이킹 클래스, 체험 키트, 관광 콘텐츠
- 단체행사 맞춤형 체험 프로그램 운영

주요이력

학교 및 공공기관 대상 체험 프로그램 다수 운영
산 지역 축제 및 관광행사 체험 부스 운영

홈페이지

인스타그램: @daldang_day

오라 브랜드 마케팅

OWRAH INC.

전시, 컨벤션 및 행사 대행업, 시각디자인업, 경영컨설팅업



오라 브랜드 마케팅

주식회사 오라는 지역과 문화를 연결하는 문화기획 전문 기업입니다. 축제, 행사, 관광 콘텐츠 기획 및 운영을 중심으로 공공사업을 수행하고 있습니다. 브랜딩 역량과 디자인 역량을 기반으로 통합 솔루션을 제공합니다. 지역 활성화와 지속가능한 콘텐츠 개발을 목표로 합니다.

주요이력

(2026) 울산 동구 투어 콘텐츠 활성화 사업 기획·운영
(2025, 2026) 울산 소상공인 페스타 및 지역상권 혁신 경진대회 기획
(2026) LOSO 페스티벌 기획 및 운영
공공기관 및 문화관광재단 협력 행사 다수 수행
반려동물 문화행사 및 지역 특화 콘텐츠 기획 운영
디자인·브랜딩 기반 콘텐츠 제작 및 마케팅 수행 다수

홈페이지

www.owrah.kr

요트탈래

Yachttale Co. Ltd

서비스 / 마리나선박 대여업

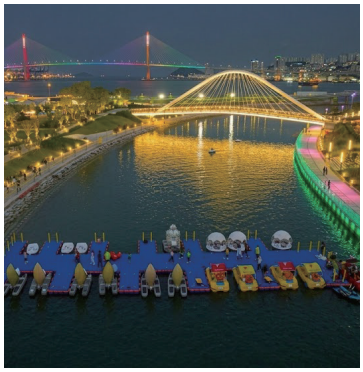





요트탈래

(주)요트탈래는 해양관광 문화 혁신이라는 비전을 가지고 누구나 고품격 요트 문화와 다이나믹한 수상레저를 즐길 수 있도록 울산의 새로운 해양 관광 서비스를 개발하고 운영하고 있습니다.

주요이력

(2025) 반려동물 동반 미션 프로그램 운영
(2025~) 장생포 고래축제 프로그램 참여
(2024~) 태화강 수상스포츠센터 운영
(2024) 여성기업 등록
(2024) 관광두레 주민사업체 선정
(2023) (예비)사회적기업 인증
(2023~) 마두희축제 프로그램 참여(2023~) 부산항축제 프로그램 참여
(2023~) 반려동물 동반 수상스포츠 체험 프로그램 운영
(2022) 울산관광스타트업 선정
(2018~) 조선해양축제 프로그램 참여

홈페이지

https://yachttaleulsan.com/

제이애드

JAD

그래픽디자인, 편집디자인, 인쇄매체디자인



제이애드

2007년부터 디자인, 광고, 홍보, 인쇄물을 제작해오고 있는 업체로서 지역 대표기업, 유관기관의 홍보물을 디자인 및 제작하고 있습니다.
늘 새로운 마음으로 창의적인 결과물 제작에 힘쓰겠습니다.

주요이력

울산문화예술회관 홍보물 제작 / 울산광역시관광협회 홍보물 제작 /
중구문화의전당 홍보물 제작 / 울산광역시 중구청 홍보물 제작 등

홈페이지

-

제이에이치마린투어(주)

JH MARINE INC.

서비스업

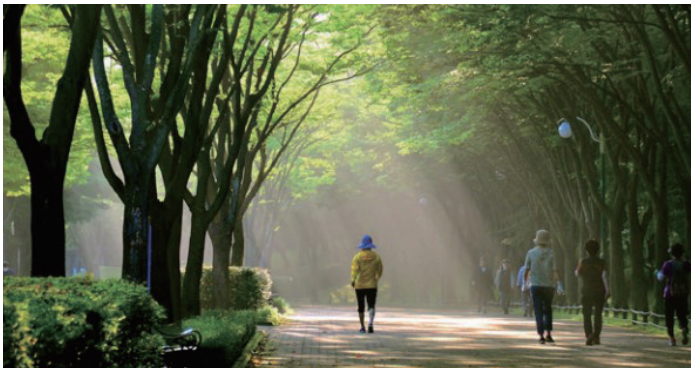



제이에이치마린투어(주)

해외 기업인 및 컨퍼런스 참석자들을 대상으로 통역, 의전과 경호, 교통, 숙박, 로드매니지먼트 서비스를 제공할 수 있는 업체입니다. 6대 이상의 승합차를 보유하고 있으며, 러시아어, 영어, 일본어가 구사가능한 여행 일정 전반에 협력이 가능합니다.

홈페이지

-

제이와이프로덕션

JYPRODUCTION

정보통신업 / 도매 및 소매업 / 미디어콘텐츠창작업 외







제이와이프로덕션

감각적이고 완성도 높은 영상 콘텐츠를 제작하는 제이와이프로덕션입니다. 다양한 기관 및 기업 프로젝트 경험을 바탕으로 기획부터 촬영, 편집까지 전 과정을 전문적으로 자체제작하고 있습니다.
앞으로 좋은 협업의 기회가 있기를 기대하겠습니다. 감사합니다.

주요사업

- 정보통신업 / 도매 및 소매업 / 임대업
- 미디어콘텐츠창작업 / 대관,조명 음향렌탈 / 응용소프트웨어 개발 및 공급업

주요이력

(2026) 축제 및 혁신도시 소개 영상콘텐츠 제작
(2026) 현대자동차 울산공장 사내방송 콘텐츠 제작
(2025) 울산 국제회의지구 홍보영상 제작
(2025) UNIST 원자력공학과 및 산학협력단 홍보 영상 제작
(2025) 아이꿈터 애니메이션 제작
(2025) 향토기업사랑 캠페인
(2025) 중구의 재발견 영상콘텐츠 제작
(2025) 예거마이스터 코리아 2025년 영상콘텐츠 제작
(2025) 현대자동차 울산공장 사내방송 콘텐츠 제작
(2024) AI매직포유 애니메이션 홍보영상 제작
(2024) 울산소방 홍보영상 제작

홈페이지

https://jyproduction.kr/

주목

JOOMOK

웹사이트(누리집) 구축, 어플리케이션 제작, 편집 디자인



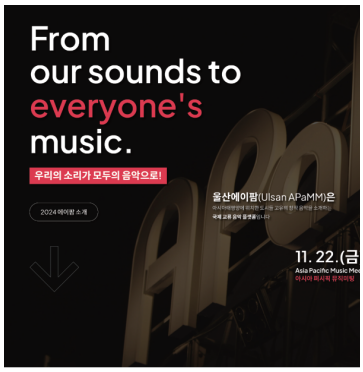



주목

2012년 11월 설립된 당사는 울산을 거점으로 공공기관, 문화 예술 축제, 민간 기업 등 다양한 클라이언트의 비즈니스 성공을 이끌어온 IT 전문 파트너입니다. 웹사이트(누리집) 구축을 핵심 역량으로 삼아 스마트폰 애플리케이션 개발, 시각 디자인, 영상 제작, 그리고 맞춤형 디지털 홍보·마케팅에 이르기까지 폭넓은 서비스를 제공하고 있습니다.

주요사업

[누리집 구축]
(2024~2026) 울산문화박람회 누리집 구축
(2016~2021, 2024~2025) 울산아시아퍼시픽 뮤직미팅 누리집 구축
(2020) 울산 프롬나드 페스티벌 누리집 구축
(2016~2018) 울산월드뮤직페스티벌 누리집 구축
(2016~2018) 처용문화제 누리집 구축
(2015~2017) Miss Global Beauty Queen (MGBQ) 글로벌 누리집 구축

[수상내역]
제19회 울산광역시옥외광고대상 창작도안부분 동상

홈페이지

joomok.co.kr

주식회사 백년건축

BAEKNYON Architecture Co.,Ltd.

인테리어, 전시 / 홍보관 설치, 디자인





주식회사 백년건축

주식회사 백년건축은 실내건축 전문성을 바탕으로 기획· 설계· 시공까지 통합 서비스를 통해 완성도 높은 결과물을 제공하여, 고객의 브랜드 가치를 극대화하는 창의적인 공간을 구현하고 있습니다.
지속적인 혁신과 기술 향상을 통해 고객 만족을 실현하는 기업으로 성장하고 있습니다.

주요이력

한국산업안전보건공단 홍보관 리모델링
울산정보산업진흥원 홍보관 리모델링
기업체 홍보관 인테리어 등 다수

홈페이지

www.백년건축.com

주식회사 씨원커뮤니케이션즈

C ONE COMMUNIACTIONS

영상음향장비 임대 및 도소매업





주식회사 씨원커뮤니케이션즈

본사는 LED 디스플레이와 음향, 통역, 영상 시스템을 아우르는 토탈 솔루션 전문기업입니다. 전문 오퍼레이팅 기술과 행사 비품까지 지원하는 원스톱 서비스로 복합적인 미디어 환경을 완벽히 구현합니다. 풍부한 경험과 운영 노하우를 바탕으로 귀하의 비즈니스 가치를 극대화하는 최적의 파트너가 되겠습니다.

주요이력

APEC 정상회담
부산국제영화제
북극협력주간
울산 글로벌 제조혁신포럼
울산 주민자치 발표회
울산 DCB Expert Meeting

홈페이지

www.c1comz.co.kr

주식회사 아이사이트

Eyesight Inc.

소프트웨어 자문, 개발 및 공급

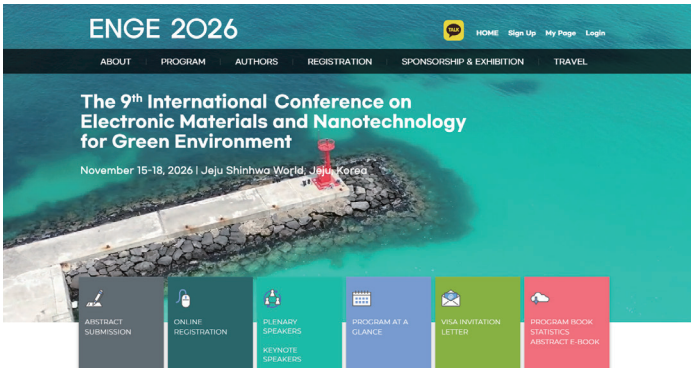



CATCH UP ON

주식회사 아이사이트

아이사이트는 8년간의 학회 근무 경험을 통해 설립된 학술전문 소프트웨어를 개발하는 회사입니다. 2011년 3월 설립 이후로 학술단체 및 국제학술대회에 지속적으로 시스템을 공급하고 있습니다.

주요이력

(2026) 한국전기전자재료학회 NGPT
(2026) 대한전기학회 ICEE
(2026) 대한금속재료학회 ENGE
(2026) 한국물리학회 IQMS
(2025) 한국상공회의소 CIGRE

홈페이지

https://www.eyesight.co.kr

주식회사 원즈

Wons Corp.

식품제조, 식품연구개발업







주식회사 원즈

원즈는 외식업, 식품제조업, 교육업을 하고있는 종합기업입니다.
원즈의 제품 개발은 울산의 뛰어난 품질의 농수산물을 서양 요리기술에 접목하여 한식의 확장 및 새로운 로컬리티 제안, 나아가 K-FOOD의 저변을 확대하는데 기여하고자 합니다.

주요사업

- 식품제조, 식품연구개발업

홈페이지

www.wons2022.com

주식회사 초원

Corporation chowon

산림레포츠 및 여가 관련 서비스업

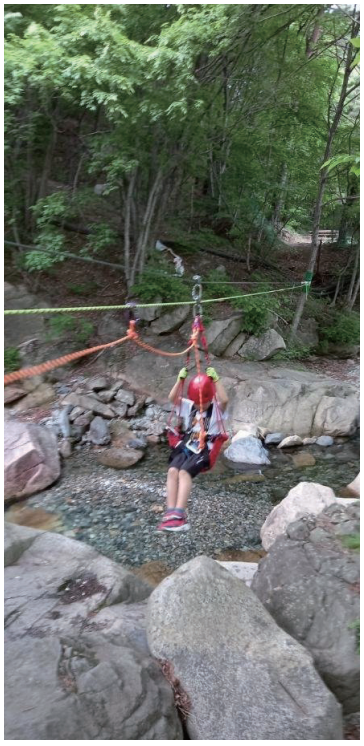



주식회사 초원

도시숲 레저 액티비티 플랫폼으로 산림레포츠와 교육체험의 복합 콘텐츠로서 도시 숲에서 즐기는 어드벤처 체험관광 서비스를 통해 힐링, 스트레스 해소, 성취감을 느낄 수 있는 이색 산림 레포츠입니다.

홈페이지

www.chowonus.com

커리어하이미디어

Career High Media Co., Ltd.

공공 / 기업 홍보, 뉴미디어 콘텐츠, 정치 / 브랜딩 컨설팅, 행사 / MICE 기록



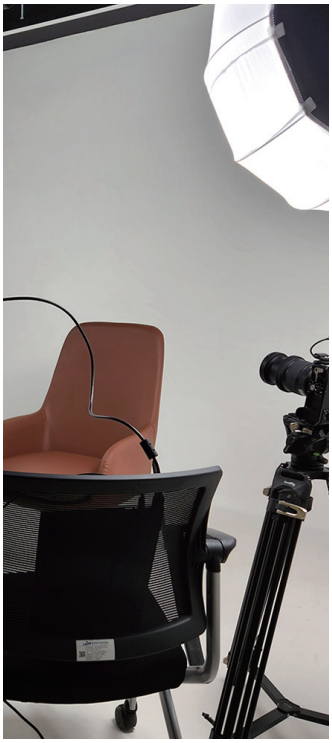



커리어하이미디어

주식회사 커리어하이미디어는 차별화된 기획력과 감각적인 영상미를 바탕으로 브랜드의 스토리를 시각화하는 종합 영상 콘텐츠 제작 전문 기업입니다. 울산 지역을 거점으로 공공기관 홍보, 기업 브랜딩, 행사 기록 등 미디어 전 분야에서 최적의 솔루션을 제공하며, 클라이언트의 가치를 높이는 전략적인 파트너로서 함께하고 있습니다.

주요사업

- 공공/기업 홍보: 기관 및 기업의 공식 채널 운영 및 홍보 영상 제작
- 뉴미디어 콘텐츠: 숏폼, SNS 캠페인, 유튜브 예능 포맷 등 트렌디한 영상 기획 및 편집
- 정치/브랜딩 컨설팅: 공공기관 및 정책 홍보, 미디어 전략 수립 및 영상 관리
- 행사/MICE 기록: 지역 축제, 박람회, 대형 행사 홍보 및 현장 스케치 영상 제작

주요이력

APEC 정상회담
부산국제영화제
북극협력주간
울산 글로벌 제조혁신포럼
울산 주민자치 발표회
울산 DCB Expert Meeting

홈페이지

-

팀 레이어 82

Team Layher 82

서비스업, 영상물 제작



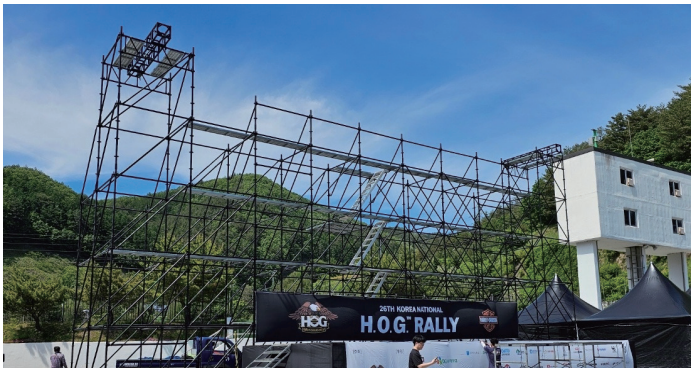

팀 레이어 82

정밀한 설계를 바탕으로 안정성과 내구성이 높은 레이어 구조물과 전문 인프라를 활용한 체계적인 통합 마케팅을 제공합니다. 다양한 콘서트, 영화제, 기업행사 등에서 레이어 구조물을 제공하고 크리에이티브한 아이디어와 젊은 추진력을 발판삼아 성장하고 있습니다.

주요이력

제 6~9회 울산울주세계산악영화제/2023~2024 울산조선해양축제 등

홈페이지

-

포레스트

FOREST

제안서 및 행사 지원 외



포레스트

전문디자인 업체입니다.

주요사업

- 제안서, 프레젠테이션(PPT), 한글 문서 편집
- 행사 메인 비주얼, 홍보 책자, 보고서, 소식지, 리플렛 제작

주요이력

제22회 창원국제용접 및 절단자동화전 웰딩코리아 메인디자인

홈페이지

-

한그루필름

Hangroofilm

영상제작업





한그루필름

한그루필름(주)는 2015년 설립된 영상 제작 전문 프로덕션으로, 기업·제품 홍보영상부터 2D·3D 콘텐츠, 바이럴 영상, 웹드라마까지 폭넓은 제작 역량을 보유하고 있습니다.
사회적기업으로서 취약계층 고용과 디지털 교육 등 사회적 가치 실현에도 적극 참여하고 있으며, 벤처기업 인증 및 산업디자인전문회사 등록을 통해 기술력과 성장성을 동시에 인정받았습니다.
공공기관 및 정부 과제 수행 경험을 기반으로, AI 기술과 3D(멀티엔진)를 접목한 미래형 콘텐츠 비즈니스로 확장하고 있습니다.

주요이력

(2025) 울산광역시의회 유튜브 영상 제작 용역사 선정
(2025) 울산정보산업진흥원 주력산업디지털콘텐츠제작지원사업 주관기관 선정
(2024) 울산교육정책 홍보를 위한 웹드라마 제작 용역사 선정
(2023) 울산문화박람회 구군특별전시관 콘텐츠 운영 용역사 선정
(2022) 한국석유공사 홍보영상 제작 용역사 선정
(2021) 울산 민관협치지원센터 사업활동 및 센터홍보영상촬영 용역사 선정
(2020) 재단법인 울주문화관광재단 홍보영상 제작 용역사 선정

홈페이지

www.chowonus.com

함양집

Hamyangzip

일반음식점(한식전문)

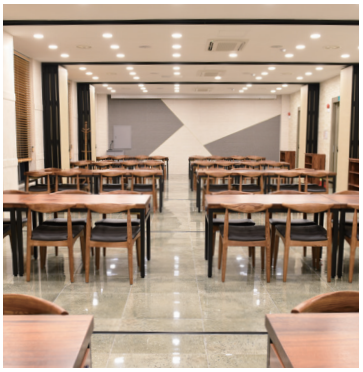

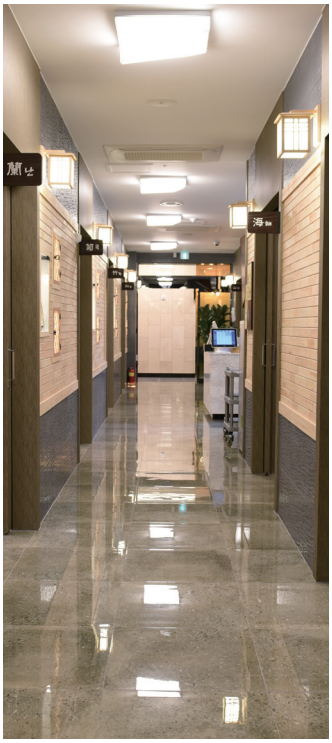



함양집

함양집은 울산 중구에서 1924년 개업 후 4대를 거쳐 이어져온 육회비빔밥 전문점입니다.
별도 대관료 없이 공식 오만찬 진행시 이용가능한 룸이 있습니다. 최대 110여명 규모로 대관가능하며, 룸은 16인실 4개, 20인실 1개 있습니다.
20인실에는 PPT 발표가능한 빔프로젝트가 설치되어 있습니다.

주요이력

(2019.08) 문재인대통령 방문 지역경제인간담회 80여명
(2022.10) 윤석열대통령 전국시.도지사 회의 약 80명
(2024.09) 관광의 날, 표창장
(2026~) 울산광역시 조리사협회 회장

홈페이지

-

향기디자인연구소

aromadesignLAB

교육서비스업 / 관광기념품







향기디자인연구소, 향기놀이터

울산 중구 체험공간 "향기놀이터"를 운영하는 관광, MICE 콘텐츠기업입니다.
조향·아로마테라피·천연제품·컬러테라피·친환경 공예 체험을 제공합니다.
기업·기관·학교·축제 맞춤형 교육과 출장형 체험부스를 운영합니다.
프로그램 기획부터 관광 굿즈·기념품 제작·납품 및 현장 운영까지 제공합니다.

주요사업

· 관광·MICE 맞춤형 체험 프로그램 기획 및 출장형 체험부스 운영
· 향수·디퓨저·룸스프레이·섬유향수 등 브랜드 향기제품 제작
· 친환경섬유질클레이·제스모나이트·폐종이 등을 활용한 친환경 공예품 제작
· 관광 굿즈·행사 기념품·기업 홍보물·답례품·선물세트 맞춤 제작 및 납품

주요이력

· 2017 향기디자인연구소 설립
· 2023 울산관광스타트업 기업 선정
· 2024 울산 중구 큰애기 관광기념품 공모전 수상
· 2025, 2026 울산울주세계산악영화제 향기체험 프로그램 운영
· 울산 중구 체험공간 교육브랜드 "향기놀이터" 운영
· "연향" 지역 특화 관광콘텐츠 및 향기제품 브랜드 운영
· 향기제품·친환경 공예품 및 맞춤형 관광·MICE 기념품 제작

홈페이지

https://blog.naver.com/mymom_class
인스타그램 @mymom_class

울산 마이스 얼라이언스

CHAPTER

04 MICE 정책협력분과

01. (주)울산방송
02. 울산광역시남구도시관리공단
03. 울산문화방송(주)
04. 울주외고산 옹기협회
05. 제이씨엔울산중앙방송(주)

(주)울산방송

Ulsan Broadcasting Corporation

행사대행업







(주)울산방송

울산방송(ubc)은 울산 시민과 함께하는 지상파 방송사로, 1997년 TV 방송 개국 후 2001년 FM 라디오, 2003년 HDTV 방송을 도입하며 방송 영역을 확장해왔습니다. 2010년 HD 디지털 방송으로 전환하며, 시민과 지역 발전을 위한 책임 있는 방송을 지향합니다. 창의적이고 미래지향적인 방송을 통해 울산 시민의 삶의 질 향상에 기여하며, 신뢰받는 지역 방송사로 자리매김하고 있습니다.

홈페이지

http://web.ubc.co.kr/wp/

울산광역시남구도시관리공단

Ulsan Namgu City Management Corp.

행사대행업







울산광역시남구도시관리공단

공단은 '주민과 함께 행복한 삶을 추구하는 일류 공기업'이라는 비전 아래, 구에서 위탁받은 시설물을 체계적으로 관리·운영하며 구민에게 안전하고 편리한 생활체육 및 문화 공간을 제공합니다. 주요 사업으로는 공원·문화시설(고래문화특구, 문수국제양궁장, 국민체육센터, 문수힐링피크닉장, 태화강동굴피아 등 등), 체육시설(문수국제양궁장, 국민체육센터 등), 교통시설(공영주차장, 거주자우선주차제) 운영이 있으며, 주민 편익과 건강 증진을 위해 최선을 다하고 있습니다.

주요시설

고래문화특구, 문수국제양궁장, 국민체육센터, 문수힐링피크닉장, 태화강동굴피아 등

홈페이지

https://www.uncmc.or.kr/

울산문화방송(주)

Ulsan Munhwa Broadcasting Corp.

방송, 전시, 공연기획





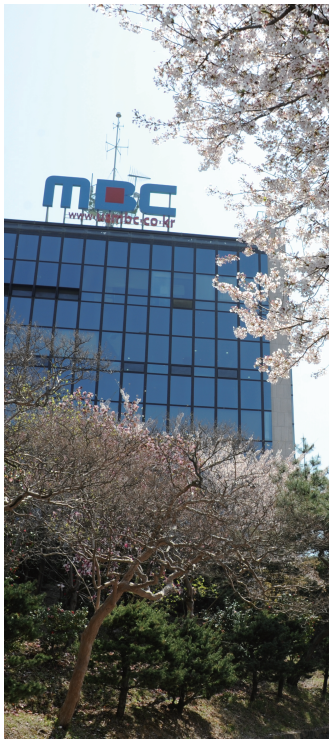

울산문화방송(주)

울산문화방송은 울산을 중심으로 다양한 MICE 및 문화 콘텐츠를 기획·운영하며 지역 경제와 문화 발전에 기여하고 있습니다. 울산뮤직페스티벌은 국내 정상급 가수와 관람객 10여만 명이 참여하는 울산에서 유일한 대규모 음악 축제이며, 또한 울산미래박람회, 영남알프스 전국산악대회, 간절곶 해맞이 행사 등 다양한 행사로 지역 문화 활성화와 글로벌 콘텐츠 도약을 추진하고 있습니다.

주요행사

(2025) 간절곶해맞이
(2025) 울산글로벌페스티벌
(2025) 청년울산대장정 U-Road
(2025) 울산케이팝페스티벌
(2025) 울산서머페스티벌
(2025) 울산미래박람회

홈페이지

www.usmbc.co.kr

울주외고산 옹기협회

Ulju Onggi Insititute

체험행사 및 양성프로그램 외







울주외고산 옹기협회

울주 외고산 옹기협회는 2000년 1월 10일에 설립한 비영리단체로, 2008년 울산시 무형문화재 제 4 호 옹기장으로 지정된 5명의 옹기장으로 구성되어 있으며, 전통 영남옹기 제작기술을 전승하고 외고산 전통옹기마을을 활성화하는 프로그램을 개발 추진하여 울산 옹기를 전 세계에 알리는 봉사 단체로서의 역할을 하고 있다.

주요사업

- 매년 울산 옹기 축제와 전통가마 재현행사, 중요 문화행사에 옹기장인 시연, 장인공방 체험행사 등을 참여하고 있으며 전통 옹기 무형문화재 전수자 양성 프로그램을 운영하고 있다.
- 타 지역과 차별되는 외고산 옹기마을의 지역성과 전통성을 보존 발전시키고 체계적인 기술전승을 통해 옹기 미학의 맥을 이어 갈 수 있는 후학을 양성시킴으로써 무형문화재 옹기장들의 존재가치를 높이고 있다.

주요시설

토가마

주요행사

(2000~2026) 울산외고산옹기축제
(2015~2026) 울주외고산옹기협회 공개행사
(2018~2025) 순창고추장 축제 울산옹기 홍보관 운영
(2021~2025) 전통옹기마을 6차산업 프로젝트

제이씨엔울산중앙방송(주)

JCN Ulsan Jungang Broadcasting

서비스 / 전시 및 행사대행업

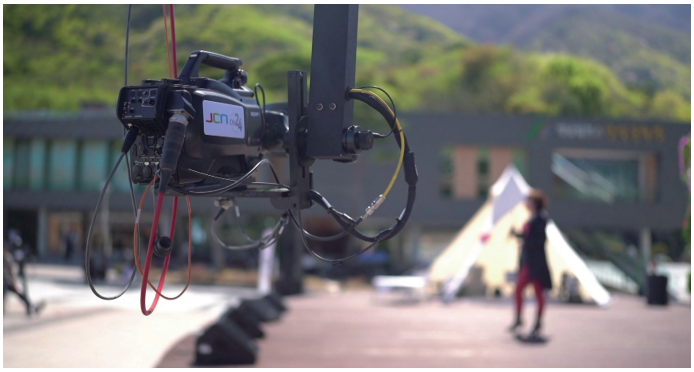





제이씨엔울산중앙방송(주)

JCN은 울산 기반의 유선방송사로, 지역 콘텐츠 제작과 송출을 통해 시민과 함께 성장해온 미디어 기업입니다.
또한, 지역 축제, 공공행사, 기관 협력 프로그램 등을 기획·운영하며 지역 문화를 활성화하고 영상 제작과 채널 운영을 통해 MICE행사 홍보까지 연계가능한 통합 미디어 경쟁력을 갖추고 있습니다.

주요행사

(2025) 중(소)기(업인)씨와 만났데이
(2024~2025) 울산APaMM
(2022) 지역사회 연계 맞춤형 프로젝트 역량강화 연수
(2021~2022) 울산아시아퍼시픽뮤직미팅
(2016) 울산고래축제 온라인 홍보단 팸투어

홈페이지

https://www.jcntv.co.kr/

울산 마이스 얼라이언스

2026년 울산광역시

MICE 유치·홍보·개최지원

지원대상

MICE 행사를 유치·홍보·개최하는 **기관, 단체, 학·협회** 또는 **위임을 받은 PCO** 등

지원기준

국제회의

전체 참가자	행사 개최 일수	행사 개최지	유치지원
100명 이상	**2일 이상**	**울산광역시**	**최대 3천만원**

외국인 참가자	홍보지원
3개국 50명이상	**최대 3천만원**

개최지원 **최대 5천만원**



국내회의

전체 참가자	행사 개최 일수	행사 개최지	개최지원
100명 이상	**2일 이상**	**UECO** (울산전시컨벤션센터)	**최대 3천만원**

기업회의

외국인 참가자	행사 개최 일수	행사 개최지	개최지원
10명 이상	**2일 이상** (회의 4시간 이상 포함)	**울산광역시**	**최대 5백만원**

인센티브 (포상관광)

외국인 참가자	행사 개최 일수	행사 개최지	개최지원
10명 이상	**1박 이상** (울산 관광지 1곳 이상 방문)	**울산광역시**	**최대 9만원** (1인 기준, 1박당 3만원)

지원절차

1. 지원신청
2. 심사 및 승인
3. 행사 진행
4. 결과보고 제출
5. 결과보고 검토
6. 지원금 지급

지원문의

(재)울산문화관광재단 전시마이스팀 | Tel. 052-255-1856 | E-mail. sypark@uctf.or.kr

※ 예산 소진시 조기 마감될 수 있음.


MICE Alliance
울산 마이스 얼라이언스